

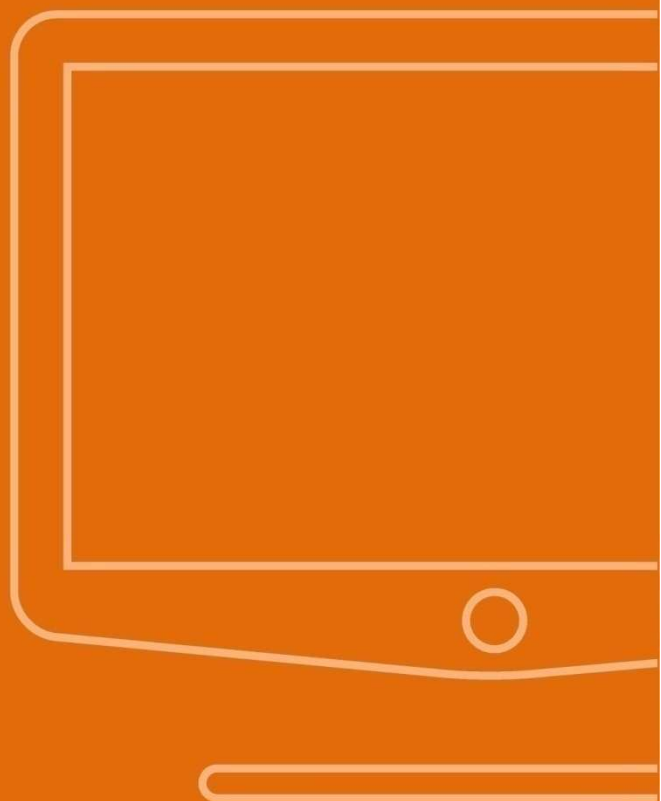

iStock Express

เอกสารคู่มือการใช้งานโปรแกรม

i Stock Express
โปรแกรมสต็อกสินค้า



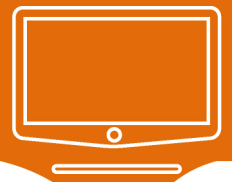

1

ข้อมูลหลัก



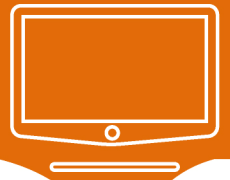

รายละเอียดทั่วไป

การใช้งานของโปรแกรมจำเป็นต้องมีข้อมูลหลักต่างๆเพื่อใช้ในการเลือกข้อมูล โดยที่ไม่จำเป็นต้องพิมพ์ข้อมูลนั้นๆ ใหม่ทุกครั้ง เช่น ข้อมูลสินค้า ข้อมูลผู้จำหน่าย ข้อมูลลูกค้าและข้อมูลสถานที่เก็บสินค้า เป็นต้น

การเพิ่ม/แก้ไข ข้อมูลสินค้า

การเพิ่มหรือแก้ไขข้อมูลสินค้าสามารถทำได้โดยที่หน้าหลักขอ โปรแกรมคลิกที่ปุ่ม  2. ข้อมูลหลัก

และ  2.1 ข้อมูลสินค้า โปรแกรมจะแสดง หน้าจอดังรูป

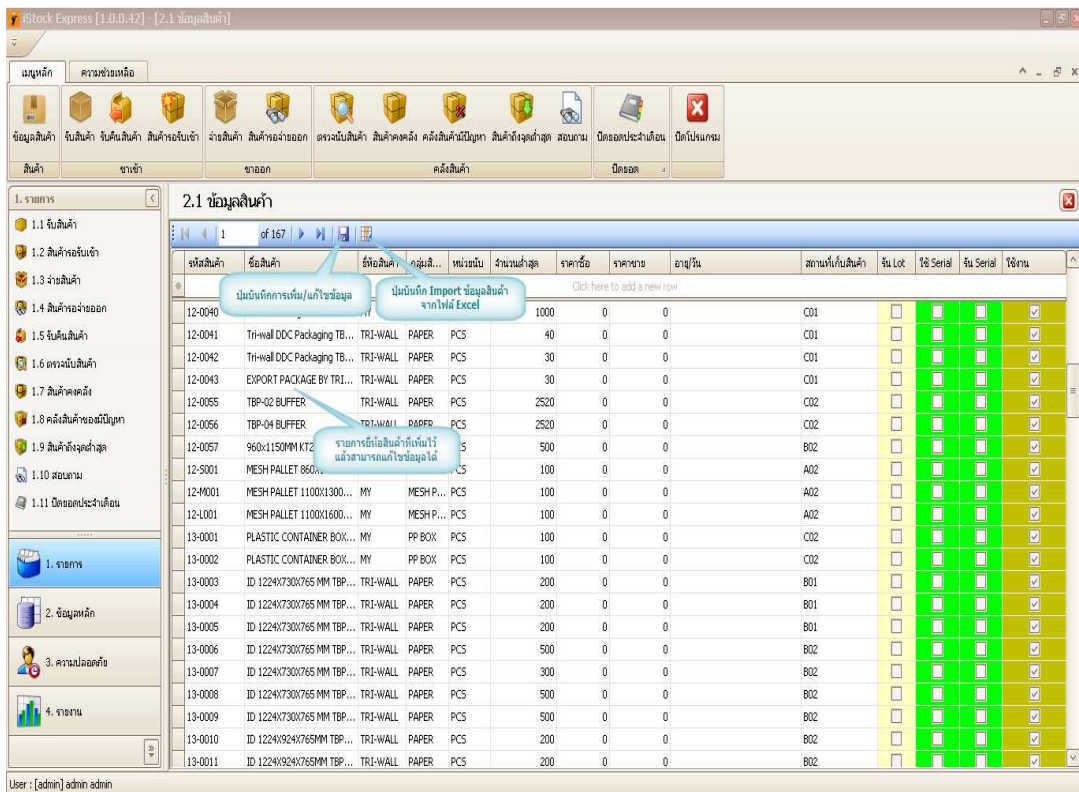

รายละเอียดเพิ่มเติม

ช่อง “รหัสสินค้า” มีไว้สำหรับกำหนดรหัสของสินค้า โดยไม่สามารถใส่ซ้ำกันได้ (จำเป็นต้องใส่ค่า)
ช่อง “ชื่อสินค้า” มีไว้สำหรับกำหนดชื่อของสินค้า (จำเป็นต้องใส่ค่า)

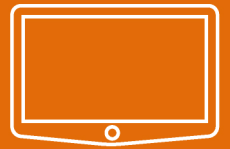

- ช่อง “ยี่ห้อสินค้า” มีไว้สำหรับกำหนดยี่ห้อสินค้า
- ช่อง “กลุ่มสินค้า” มีไว้สำหรับกำหนดกลุ่มสินค้า
- ช่อง “หน่วยนับ” มีไว้สำหรับกำหนดหน่วยนับของสินค้า (จำเป็นต้องใส่ค่า)
- ช่อง “จำนวนต่ำสุด” มีไว้สำหรับใส่จำนวนต่ำสุด เพื่อให้ระบบสามารถแสดงรายการสินค้าที่ถึงจุดต่ำสุดได้
- ช่อง “ราคาซื้อ” มีไว้สำหรับกำหนดราคาของสินค้าสินค้า
- ช่อง “ราคาขาย” มีไว้สำหรับกำหนดราคาของสินค้าสินค้า
- ช่อง “สถานที่เก็บสินค้า” มีไว้สำหรับกำหนดสถานที่เก็บสินค้า
- ช่อง “อายุ/วัน” มีไว้สำหรับกำหนดวันหมดอายุของสินค้านับตั้งแต่วันที่รับสินค้าเข้า
- ช่อง “รัน Lot” มีไว้สำหรับกำหนดให้ระบบทำการ รันเลข Lot ให้กับสินค้าที่รับเข้า
- ช่อง “ใช้ Serial” มีไว้สำหรับกำหนดให้ระบบรู้ว่าสินค้านั้นจำเป็นต้องมี Serial ของสินค้า
- ช่อง “รัน Serial” มีไว้สำหรับกำหนดให้ระบบ รันเลข Serial ให้อัตโนมัติ
- ช่อง “ใช้งาน” มีไว้สำหรับกำหนดให้รายการนั้นๆ จะยังใช้งานอยู่หรือไม่

การ Import ข้อมูลสินค้า

การ Import ข้อมูลสินค้าจะเป็นการนำข้อมูลสินค้าที่อยู่ในรูปแบบ Excel Import เข้าระบบ โดยเข้าที่ปุ่ม ระบบจะแสดงหน้าจอดังรูป

รหัสสินค้า	ชื่อสินค้า	ยี่ห้อสินค้า	ไฟฟ้า	คู่	10	12000
LE-CO-00001	หลอดเชื่อมไฟฟ้า	โกเบ	ไฟฟ้า	คู่	10	12000
LE-CO-00002	เครื่องปั่นไฟ	โกเบ	ไฟฟ้า	คู่	10	55
LE-CO-00003	ท่อเหล็ก 1/2"	โกเบ	ไฟฟ้า	คู่	10	45
LE-CO-00004	โบนัด 4"	โกเบ	ไฟฟ้า	คู่	10	220
LE-CO-00005	คัมรับฮ็อค	โกเบ	ไฟฟ้า	คู่	10	1000
LE-CO-00006	แอร์การ์ด	โกเบ	ไฟฟ้า	คู่	10	50
LE-CO-00007	ดรัมเมตร	โกเบ	ไฟฟ้า	คู่	10	20
LE-EL-00001	โบนิจ	โกเบ	ไฟฟ้า	คู่	10	15
LE-EL-00002	เทปกาช่น	โกเบ	ไฟฟ้า	คู่	10	460
LE-EL-00003	พัดลม	โกเบ	ไฟฟ้า	คู่	10	460

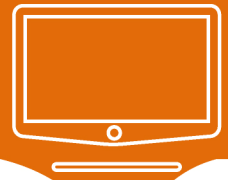

การเพิ่ม/แก้ไข ข้อมูลสินค้า

การเพิ่มหรือแก้ไขข้อมูลยี่ห้อสินค้าสามารถทำได้โดยที่หน้าหลักชื่อ โปรแกรมคลิกที่ปุ่ม

 และ  โปรแกรมจะแสดง หน้าจอดังรูป

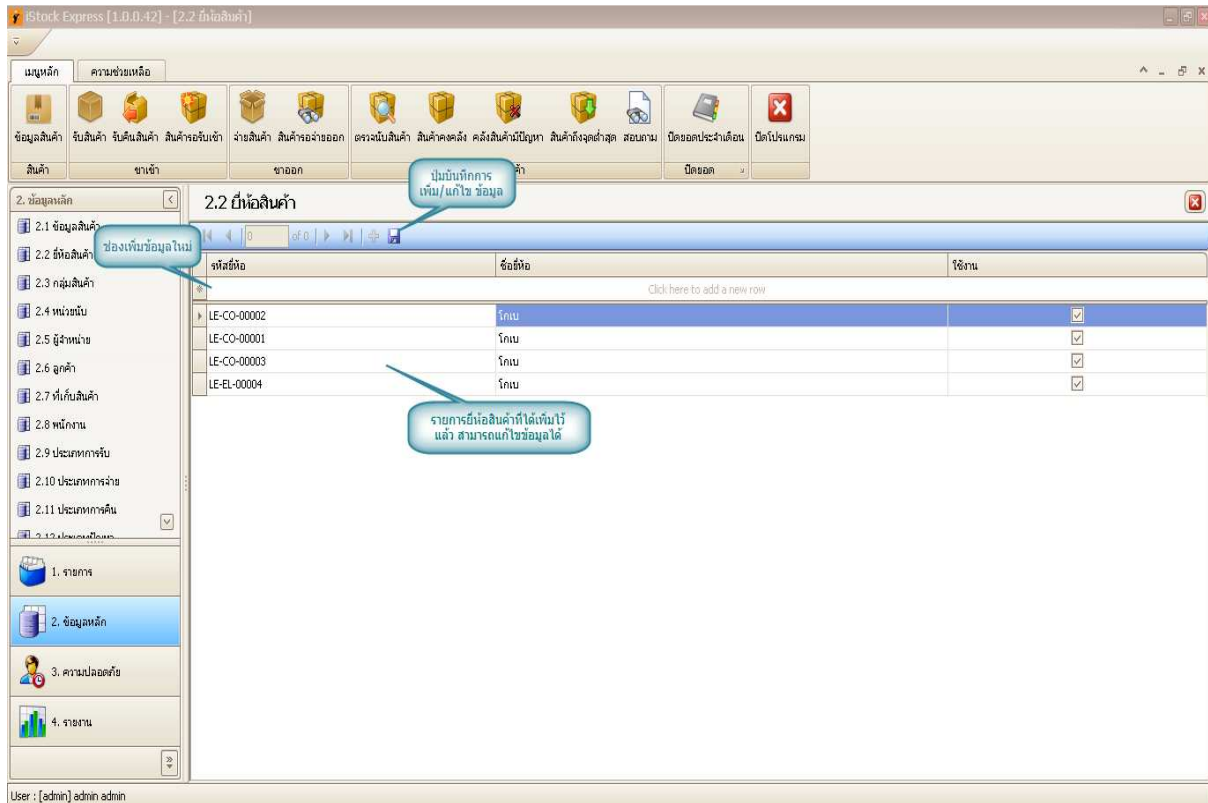

รายละเอียดเพิ่มเติม

ช่อง “ชื่อยี่ห้อ” มีไว้สำหรับกำหนดชื่อของยี่ห้อสินค้า

ช่อง “ใช้งาน” มีไว้สำหรับกำหนดให้รายการนั้นๆ จะยังใช้งานอยู่หรือไม่

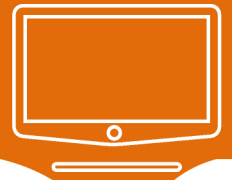

การเพิ่ม/แก้ไข ข้อมูลสินค้า

การเพิ่มหรือแก้ไขข้อมูลกลุ่มสินค้าสามารถทำได้โดยที่หน้าหลักชื่อโปรแกรมคลิกที่ปุ่ม

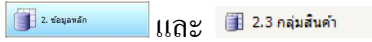

โปรแกรมจะแสดง หน้าจอดังรูป

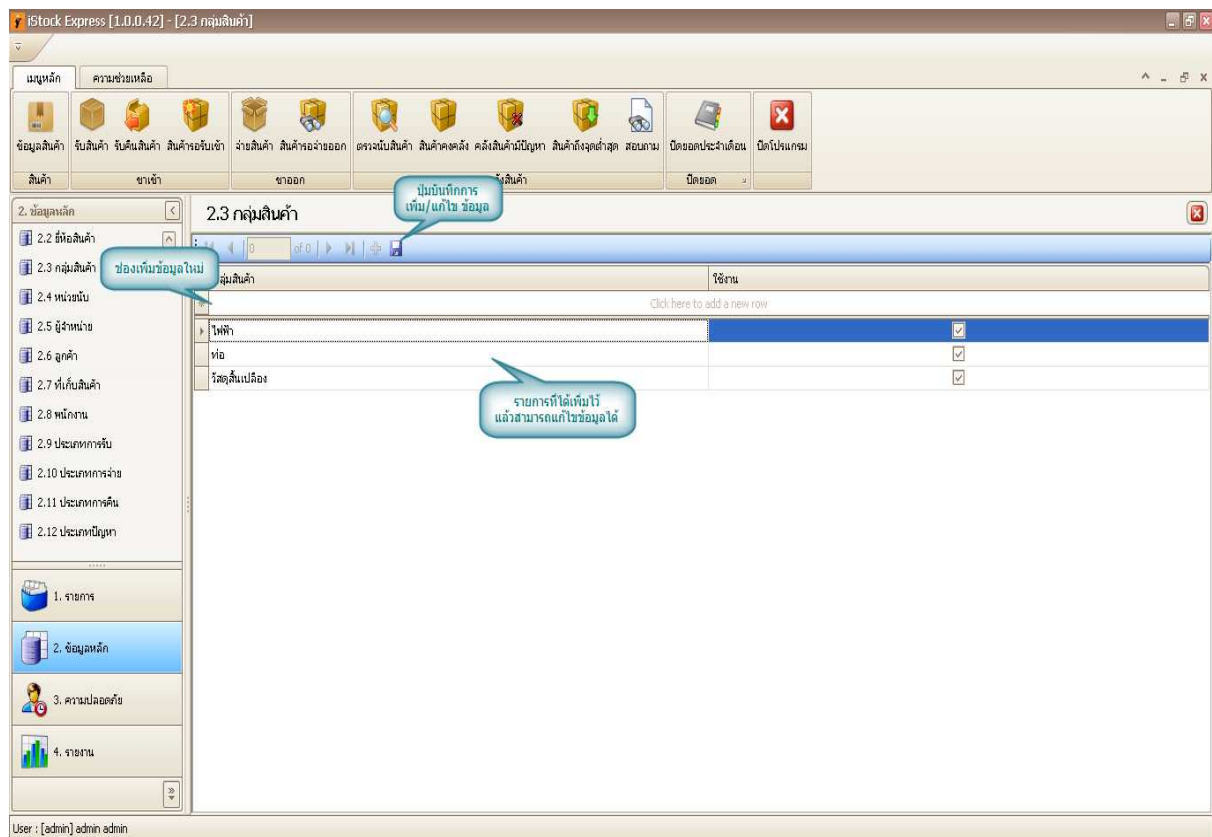

รายละเอียดเพิ่มเติม

ช่อง “ชื่อกลุ่มสินค้า” มีไว้สำหรับกำหนดชื่อของกลุ่มสินค้า

ช่อง “ใช้งาน” มีไว้สำหรับกำหนดให้รายการนั้นๆ จะยังใช้งานอยู่หรือไม่

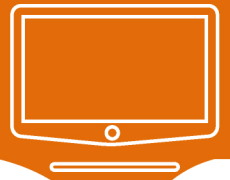

การเพิ่ม/แก้ไข ข้อมูลข้อมูลหน่วยนับ

การเพิ่มหรือแก้ไขข้อมูลหน่วยนับสามารถทำได้โดยที่หน้าหลักขอโปรแกรมคลิกที่ปุ่ม



โปรแกรมจะแสดง หน้าจอดังรูป

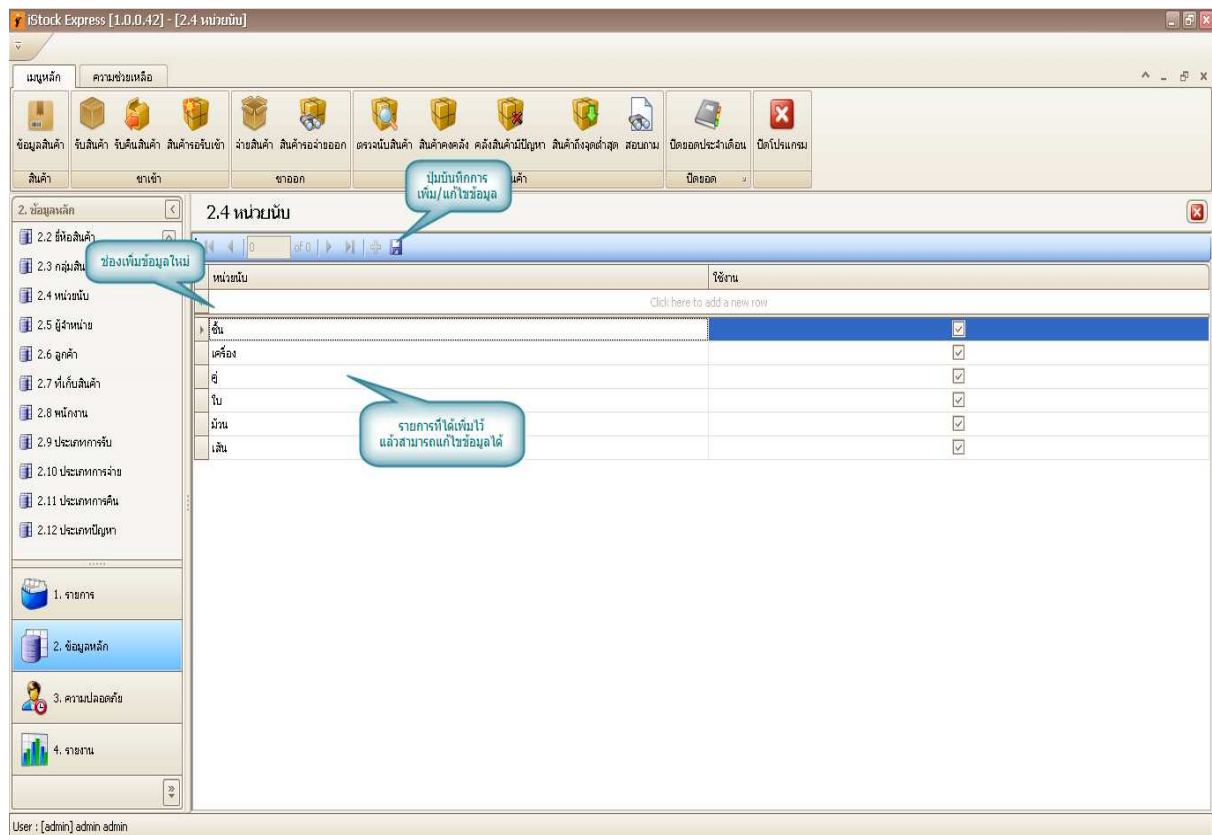

รายละเอียดเพิ่มเติม

ช่อง “หน่วยนับ” มีไว้สำหรับกำหนดชื่อของหน่วยนับ

ช่อง “ใช้งาน” มีไว้สำหรับกำหนดให้รายการนั้นๆ จะยังใช้งานอยู่หรือไม่

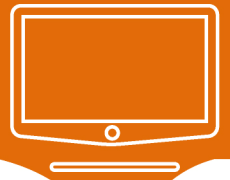

การเพิ่ม/แก้ไข ข้อมูลผู้จำหน่าย

การเพิ่มหรือแก้ไขข้อมูลผู้จำหน่ายสามารถทำได้โดยที่หน้าหลักขอโปรแกรมคลิกที่ปุ่ม

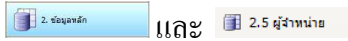

โปรแกรมจะแสดง หน้าจอดังรูป

ปุ่มบันทึกการเพิ่ม/แก้ไขข้อมูล

ปุ่ม Import ข้อมูลจาก Excel ไฟล์

รหัสผู้จำหน่าย	ชื่อผู้จำหน่าย	ผู้ติดต่อ	ที่อยู่	เบอร์โทรศัพท์	แฟกซ์	หมายเหตุ	ใช้งาน
V-001	Vendor A						<input checked="" type="checkbox"/>
T-00001	สุวิทย์การไฟฟ้า	คุณหญิง	243 ต.กบิน 4 แขวงบางยี่เรือ เขตธนบุรี กรุงเทพฯ	02-4666122	02-4722252		<input checked="" type="checkbox"/>
T-00002	หจก.บูรฉัตรอินเตอร์		551 ถนนเจริญ แขวงป้อมปราบ เขตป้อมปราบศัตรูพ่าย กรุงเทพฯ	02-2224419			<input checked="" type="checkbox"/>
T-00003	หจก.ก.อุดมไฟ		257/9-10 ถนนเจริญวิหัง แขวงบางเขน เขตบางเขน ก...	02-8665653	02-8665656		<input checked="" type="checkbox"/>
T-00004	ด.ก.เจริญ		102 ถนนรัตน แขวงวัดทอง เขตบางกอกใหญ่ กรุงเทพฯ	02-4727609			<input checked="" type="checkbox"/>
T-00005	จำเนียงกุล	คุณอนุพงษ์	167 ม. 1 ต. แดง อ. กระทุ่มแบน จ.สมุทรสาคร	02-6918920			<input checked="" type="checkbox"/>
T-00006	บริษัท ฐานันท์ จำกัด		44/9 หมู่ที่ 5 ถนนเทพารักษ์ ต. บางพลีใหญ่ อ. บางพลี จ.สมุทรป...	08-7575210			<input checked="" type="checkbox"/>
T-00007	บริษัท กายู เอช แมชชีนทูลส์	คุณชาญชัย	114-124 ซอยโชนนครเกษม ถนนแจ้งยุค แขวงสัมพันธวงศ์ เขต...	02-6229512			<input checked="" type="checkbox"/>
T-00008	หจก. ช. นคร แฟคตอรี่		35/2 ซอยฉลากสี 22 ถนนมั่งคั่งพระรามจากสี แขวงอนุช...	02-8766480			<input checked="" type="checkbox"/>
T-00009	บริษัท ไทรมัส จำกัด		110 ซอยศรีนครินทร์ ต. สุทธิสาร นี้อิม แขวงดินแดง เขตดุสิต	02-6937005			<input checked="" type="checkbox"/>
T-00010	บริษัท อหิตตเมท จำกัด (มหาชน)		แขวงสวนหลวง เขตสวนหลวง กรุงเทพฯ	02-7395555			<input checked="" type="checkbox"/>
T-00011	บริษัท เอส. สลิคคิมพ์ จำกัด	คุณพล	6 แขวงวังใหม่ เขตปทุมวัน กรุงเทพฯ	02-2144594			<input checked="" type="checkbox"/>
T-00012	บริษัท วิทยุเอส จำกัด		77 ซ.พหลโยธิน แขวงสามยุคใหม่ กิ่งลำ ชัน 5 ถนนบรมราชชนนี กรุงเทพฯ	02-8029000			<input checked="" type="checkbox"/>
T-00013	บริษัท โคม ปลอดภัย เซ็นเตอร์ จ...		82 หมู่ที่ 2 ตำบลบางขุนทอง อำเภอบางกรวย จังหวัดนนทบุรี	02-6316000			<input checked="" type="checkbox"/>
T-00014	หจก. ว. สมมตผลกรไฟฟ้า		1727 ถนนพระราม 6 แขวงวังใหม่ เขตปทุมวัน กรุงเทพฯ	02-2155764			<input checked="" type="checkbox"/>
T-00015	บริษัท กรอนไทย จำกัด		อาคารคลังสินค้า 333,333/1 หมู่ที่ 7 แขวงหจก.พระ แขวงบางพลี ...	02-1774213-17			<input checked="" type="checkbox"/>
T-00016	บริษัท วันแองจิล เอเชีย จำกัด		583 ถนนแจ้งวัฒนะ แขวงวัดจตุร เขตบางกอกใหญ่ กรุงเทพฯ	02-80912811	02-8912833		<input checked="" type="checkbox"/>
T-00017	บริษัท เอส. สลิคคิมพ์ จำกัด		481/809 ถนนแจ้งวัฒนะ แขวงบางเขน เขตบางกอกใหญ่ ก...	02-4127700			<input checked="" type="checkbox"/>
T-00018	บริษัท แอลฟาซี อินโฟ เซอร์วิส ...		414 ถนนพหลโยธิน แขวงสามยุคใหม่ เขตพญาไท กรุงเทพฯ	02-2719000			<input checked="" type="checkbox"/>
T-00019	หจก. ด. กิ่งเจริญ		102 ถนนแจ้งวัฒนะ แขวงวัดจตุร เขตบางกอกใหญ่ กรุงเทพฯ	02-4727609			<input checked="" type="checkbox"/>
T-00020	หจก. อินวัฒน์อินทผลาญ		356 หมู่ 1 ซอยพระพิเรนทร์ ถนนเจริญ แขวงบ้านบาตร เขตป้อมป...	02-6229988	02-6229966		<input checked="" type="checkbox"/>

User : [admin] admin admin

รายละเอียดเพิ่มเติม

ช่อง “รหัสผู้จำหน่าย” มีไว้สำหรับกำหนดรหัสผู้จำหน่าย

ช่อง “ชื่อผู้จำหน่าย” มีไว้สำหรับกำหนดชื่อผู้จำหน่าย

ช่อง “ผู้ติดต่อ” มีไว้สำหรับกำหนดผู้ติดต่อ

ช่อง “ที่อยู่” มีไว้สำหรับกำหนดที่อยู่

ช่อง “เบอร์โทรศัพท์” มีไว้สำหรับกำหนดเบอร์โทรศัพท์

ช่อง “แฟกซ์” มีไว้สำหรับกำหนดแฟกซ์

ช่อง “หมายเหตุ” มีไว้สำหรับกำหนดหมายเหตุ

ช่อง “ใช้งาน” มีไว้สำหรับกำหนดให้รายการนั้นๆ จะยังใช้งานอยู่หรือไม่

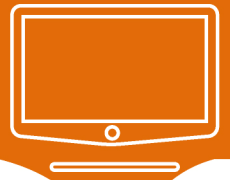

การ Import ข้อมูลผู้จำหน่าย

การ Import ข้อมูลผู้จำหน่ายจะเป็นการนำข้อมูลผู้จำหน่ายที่อยู่ในรูปแบบ Excel Import เข้าระบบ โดยเข้าที่ปุ่ม  ระบบจะแสดงหน้าจอ ดังรูป

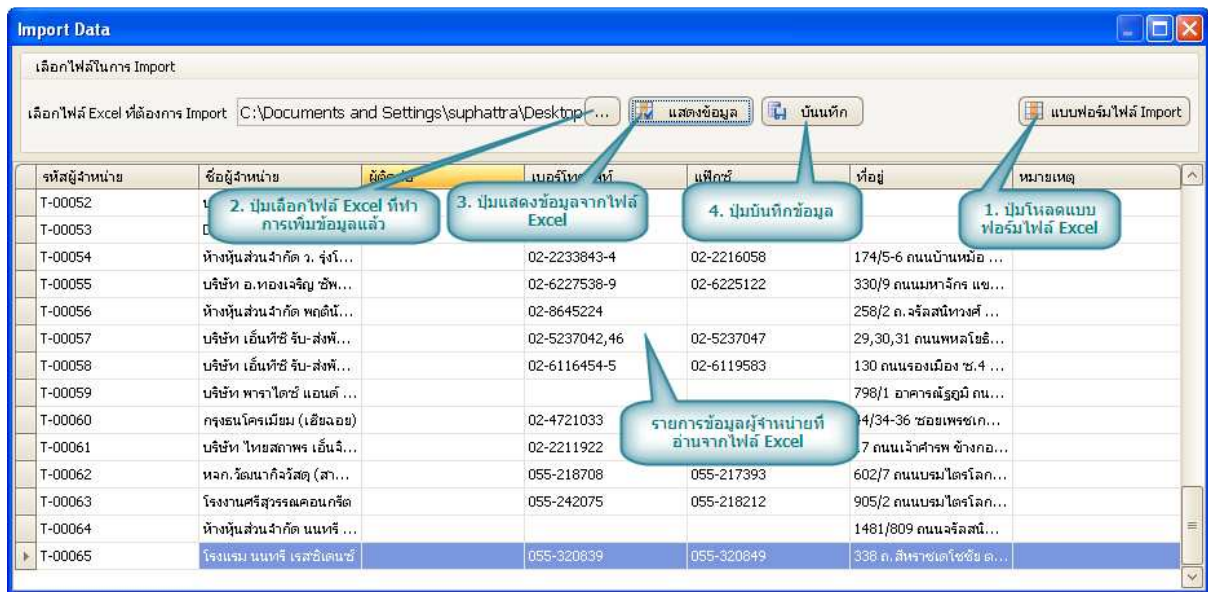

รหัสผู้จำหน่าย	ชื่อผู้จำหน่าย	ผู้ติดต่อ	เบอร์โทรศัพท์	แฟกซ์	ที่อยู่	หมายเหตุ
T-00052						
T-00053						
T-00054	ห้างหุ้นส่วนจำกัด ว. รุ่งโร...		02-2233843-4	02-2216058	174/5-6 ถนนบ้านหม้อ ...	
T-00055	บริษัท อ.ทองเจริญ ซัพ...		02-6227538-9	02-6225122	330/9 ถนนมหาจักร แช...	
T-00056	ห้างหุ้นส่วนจำกัด พตดิ...		02-8645224		258/2 ถ.จรัลสนิทวงศ์ ...	
T-00057	บริษัท เอ็นพีซี รับ-ส่งฟ...		02-5237042,46	02-5237047	29,30,31 ถนนพหลโยธิน...	
T-00058	บริษัท เอ็นพีซี รับ-ส่งฟ...		02-6116454-5	02-6119583	130 ถนนรองเมือง ซ.4 ...	
T-00059	บริษัท พาราไดซ์ แอนด์ ...				798/1 อาคารนิรุฒิมิ ถน...	
T-00060	กรุงธนโครเมียม (เฮียฉอย)		02-4721033		4/34-36 ซอยเพชรเกษ...	
T-00061	บริษัท ไทยสกลาพร เอ็นจี้...		02-2211922		7 ถนนเจ้าสารพ ช้างกอ...	
T-00062	หลก.วิลานากวิสต์ (ส่า...		055-218708	055-217393	602/7 ถนนบรมไตรโลก...	
T-00063	โรงงานศรีสุวรรณคอนกรีต		055-242075	055-218212	905/2 ถนนบรมไตรโลก...	
T-00064	ห้างหุ้นส่วนจำกัด นนหรี...				1481/809 ถนนจรัลสนิท...	
T-00065	โรงแรม นนหรี เรสซิเดนซ์		055-320839	055-320849	338 ถ.สีหราชเดโชชัย ถ...	



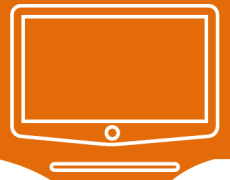

การเพิ่ม/แก้ไข ข้อมูลลูกค้า

การเพิ่มหรือแก้ไขข้อมูลลูกค้าสามารถทำได้โดยที่หน้าหลักข้อโปรแกรมคลิกที่ปุ่ม



และ

โปรแกรมจะแสดง หน้าจอดังรูป

The screenshot shows the iStock Express software interface. The main window displays a table of customer information. Callouts highlight the 'Add New Customer' and 'Import from Excel' buttons, and a specific row in the table with a callout indicating that data can be edited.

รหัสลูกค้า	ชื่อบริษัท	ผู้ติดต่อ	ที่อยู่	เบอร์โทรศัพท์	แฟกซ์	หมายเหตุ	ใช้งาน
C0001	AISIN AI (THAILAND) CO., LTD	K.NAPASSORN	Wellgrow Industrial Estate Phase2, 80 moo5 Bangna-Trad, T.Bangsamak A...	038-570-062 EXT251			<input checked="" type="checkbox"/>
C0002	AUTO METAL CO.,LTD.	K.CHAMROON	700/650 Moo.1,Amata Nakorn Industrial Estate, T.Panthong,A.Panthong,...	038-210-270 EXT106			<input checked="" type="checkbox"/>
C0003	BLT BUSINESS LOGISTICS (TH...	K.SURANEE	1168/21 Lumpini Tower 16 th FL,Rama 4 Rd., Tungmahamek,Sathorn,Bang...	089-206-3675			<input checked="" type="checkbox"/>
C0004	CANON HI-TECH (THAILAND) L...	K.WANPEN	Hi-tech Industrial Estate 89 Moo 1 Bhan Lain, Bang Pa-in,Phra Nakhon Sri A...	035-350-080 EXT1684	035-350-089		<input checked="" type="checkbox"/>
C0005	DAIMA CORPORATION LIMITE...	K.TOOK	1 SOI CHALCEM PHRAKIAT ROR 9 SOI 43 SUKHUMVIT 103 RD.,MONGBON,...	02-328-0922-3	02-328-0617		<input checked="" type="checkbox"/>
C0006	FAR EAST POLYFOAM (CHINA)...		160 SHA TAU KOK ROAD, LUNG YELU TAU FANLING, NIT, HONGKONG				<input checked="" type="checkbox"/>
C0007	INTERNATIONAL PAPER (GUA...		Wanbao Industrial Zone, Zhongcun Town, Pan Yu District, Guangzhou, China	86-20-34636290	86-20-3463...		<input checked="" type="checkbox"/>
C0008	K LINE CONTAINER SERVICE (...	K.ORATHAI	700/627 Moo.4,T.Bankao,A.Panthong Chonburi 20160	038-210-042-7	038-210-040-1		<input checked="" type="checkbox"/>
C0009	KAI HONGKONG CO.,LTD.		MSC3176 RM1007,10/F,HOKING CENTER,NO.2-16 ,FA YUEN STREET,MON...				<input checked="" type="checkbox"/>
C0010	KOMATSU PARTS ASIA CO.,LTD.	K.ANG	700/21 MOO.5.BANGNA-TRAD RD., T.KLONGTAMRUJ,A.MUANG,CHONBURI...	038-465-824-28 EXT100	038-465-830		<input checked="" type="checkbox"/>
C0011	LOGTHAI-OROTEX CO.,LTD	K.PU	700/21 MOO.5.BANGNA-TRAD RD., T.KLONGTAMRUJ, TAEPARAK RD., T.BANGSAOTONG A.BA...	02-330-3620 EXT108	02-330-3636		<input checked="" type="checkbox"/>
C0012	L.Y. COMMERCIAL CO., LTD.	K.AOY	1/ao Kanneyao, Bangkok 10230	02-919-6007-10			<input checked="" type="checkbox"/>
C0013	MY INNOVATION BIZ CO.,LTD	K.PEETCH	91/124 Road Suwinthawong, Minburi, Minburi, Bangkok 10510	02-919-6007-10			<input checked="" type="checkbox"/>
C0014	MY INDUSTRIAL & SUPPLY CO....	K.EAK	422/234 Soi Suwinthawong 34, Samsaeb, Minburi Bangkok 10510	02-919-7041-2			<input checked="" type="checkbox"/>
C0015	NITTSU SHOJI LEASING (THAIL...	K.YOSHIDA	1003,10Fl,Sivatel Tower,N053 Wireless Rd., Lumpini,Pathumwan,Bangkok ...	02-251-0933			<input checked="" type="checkbox"/>
C0016	OGUSU (THAILAND) CO.,LTD.	K.RUX	150/60 MOO.9 T.Nongtham, A.Siracha, Chonburi 20110	038-347-214 EXT119			<input checked="" type="checkbox"/>
C0017	ROJANA DISTRIBUTION CENT...	K.O-POR	3656/38 GREEN TOWER 12 FL., RAMA IV RD., KLONGTONG, KLONGTOEY, B...	02-367-3880-3	02-367-3884-5		<input checked="" type="checkbox"/>
C0018	SATO SHOJI (THAILAND) CO.,...	K.B	195 EMPIRE TOWER 12 TH,FL., UNIT 1212 SOUTH SATHORN RD., YANNA...	02-659-5784 EXT111	02-659-5790		<input checked="" type="checkbox"/>
C0019	SHIGERU (THAILAND) CO.,LTD.	K.LULAWAN	70/9 Moo3, T.Panankom, A.Nikomattana, Rarong 21180	038-606030	038-606029		<input checked="" type="checkbox"/>
C0020	SHINEA IRON WORKS (THAILA...	K.TAE	700/746 Moo 1, T.Panthong A.Panthong Chonburi 20160	038-185566-70	038-185571		<input checked="" type="checkbox"/>
C0021	SIAM SOMAR CO.,LTD.	K.TAHARA	399 INTERCHANGE BL., 26TH FL., UNIT2 SUKHUMVIT RD., KLONGTOEY,N...	038-185-388-90			<input checked="" type="checkbox"/>

รายละเอียดเพิ่มเติม

ช่อง “รหัสลูกค้า” มีไว้สำหรับกำหนดรหัสลูกค้า

ช่อง “ชื่อบริษัท” มีไว้สำหรับกำหนดชื่อบริษัท

ช่อง “ผู้ติดต่อ” มีไว้สำหรับกำหนดผู้ติดต่อ

ช่อง “ที่อยู่” มีไว้สำหรับกำหนดที่อยู่

ช่อง “เบอร์โทรศัพท์” มีไว้สำหรับกำหนดเบอร์โทรศัพท์

ช่อง “แฟกซ์” มีไว้สำหรับกำหนดแฟกซ์

ช่อง “หมายเหตุ” มีไว้สำหรับกำหนดหมายเหตุ

ช่อง “ใช้งาน” มีไว้สำหรับกำหนดให้รายการนั้นๆ จะยังใช้งานอยู่หรือไม่

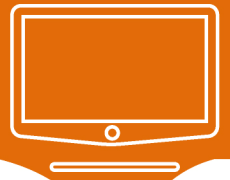



การ Import ข้อมูลลูกค้า

การ Import ข้อมูลลูกค้าจะเป็นการนำข้อมูลลูกค้าที่อยู่ในรูปแบบ Excel Import เข้าระบบ โดยเข้าที่ปุ่ม  ระบบจะแสดงหน้าจอดังรูป

Import Data

เลือกไฟล์ในการ Import

เลือกไฟล์ Excel ที่ต้องการ Import C:\Documents and Settings\suphattra\Desktop\...   

รหัสลูกค้า	ชื่อลูกค้า	ผู้ติดต่อ	เบอร์โทรศัพท์	פקซ์	ที่อยู่	หมายเหตุ
C-0001	บริษัท คิว แอดเวอร์ไทซ์...	Admin	0821341927	0 21341930	5/78 หมู่ที่ 2 ซอยงามว...	
C-0002	บริษัท ระบบขนส่งมวลชน...	Admin	0821341929	0 1341931	9 หมู่ที่ 2 ซอยงามว...	

1. ปุ่มโหลดแบบฟอร์มไฟล์ Excel

2. ปุ่มเลือกไฟล์ Excel ที่ทำการเพิ่มข้อมูลแล้ว

3. ปุ่มแสดงข้อมูลจากไฟล์ Excel

4. ปุ่มบันทึกข้อมูล

รายการข้อมูลลูกค้าที่อ่านจากไฟล์ Excel



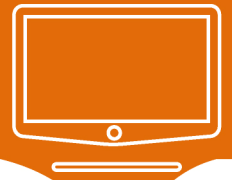

การเพิ่ม/แก้ไข ข้อมูลที่เก็บสินค้า

การเพิ่มหรือแก้ไขข้อมูลที่เก็บสินค้าสามารถทำได้โดยที่หน้าหลักขอ โปรแกรมคลิกที่ปุ่ม



โปรแกรมจะแสดง หน้าจอดังรูป

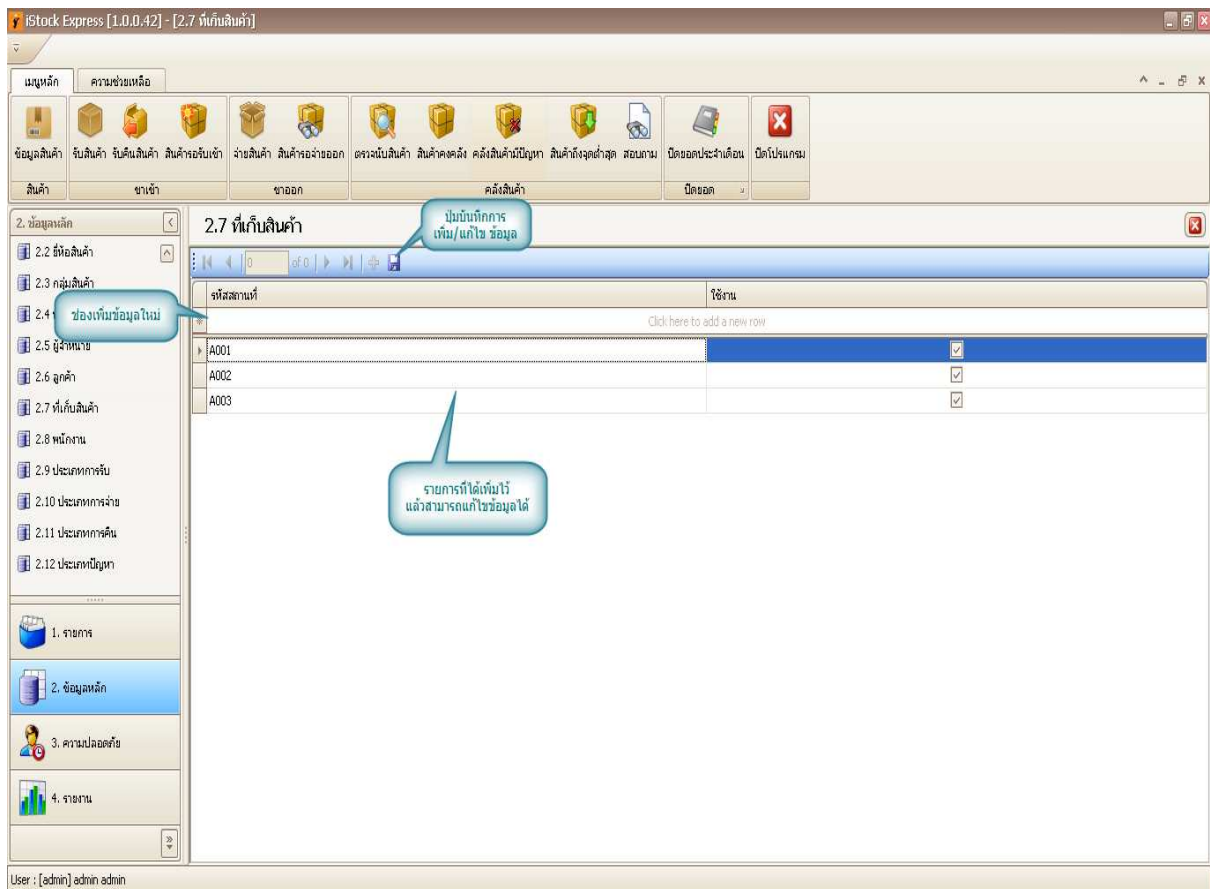

รายละเอียดเพิ่มเติม

ช่อง “รหัสสถานที่” มีไว้สำหรับกำหนดรหัสสถานที่

ช่อง “ใช้งาน” มีไว้สำหรับกำหนดให้รายการนั้นๆ จะยังใช้งานอยู่หรือไม่

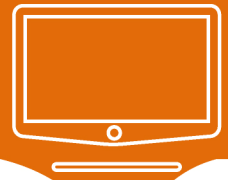

การเพิ่ม/แก้ไข ข้อมูลพนักงาน

การเพิ่มหรือแก้ไขข้อมูลพนักงานสามารถทำได้โดยที่หน้าหลักชื่อ โปรแกรมคลิกที่ปุ่ม

2. ข้อมูลหลัก และ 2.8 พนักงาน

โปรแกรมจะแสดง หน้าจอดังรูป

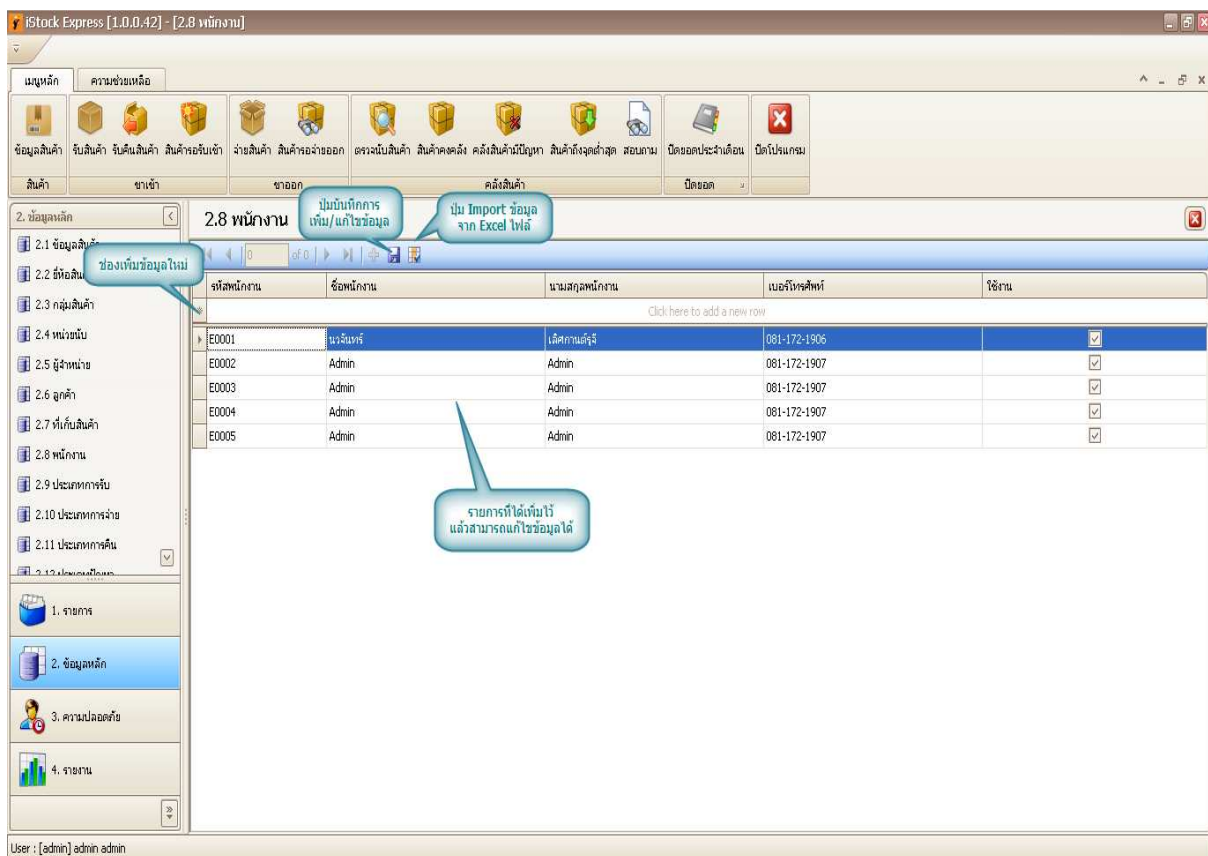

รายละเอียดเพิ่มเติม

ช่อง “รหัสพนักงาน” มีไว้สำหรับกำหนดรหัสพนักงาน

ช่อง “ชื่อพนักงาน” มีไว้สำหรับกำหนดชื่อพนักงาน

ช่อง “นามสกุลพนักงาน” มีไว้สำหรับกำหนดนามสกุลพนักงาน

ช่อง “เบอร์โทรศัพท์” มีไว้สำหรับกำหนดเบอร์โทรศัพท์

ช่อง “ใช้งาน” มีไว้สำหรับกำหนดให้รายการนั้นๆ จะยังใช้งานอยู่หรือไม่

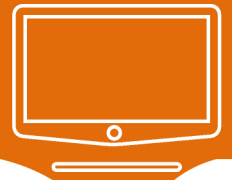

การ Import ข้อมูลพนักงาน

การ Import ข้อมูลพนักงานจะเป็นการนำข้อมูลพนักงานที่อยู่ในรูปแบบ Excel Import เข้าระบบ โดยเข้าที่ปุ่ม ระบบจะแสดงหน้าจอดังรูป

The screenshot shows the 'Import Data' window with the following components:

- File path: C:\Documents and Settings\suphatra\Desktop\...
- Buttons: แสดงข้อมูล, บันทึก, and แบบฟอร์มไฟล์ Import
- Table with columns: รหัสพนักงาน, ชื่อพนักงาน, นามสกุลพนักงาน, เบอร์โทรศัพท์
- Callouts:
 1. ปุ่มโหลดแบบฟอร์มไฟล์ Excel (Import button)
 2. ปุ่มเลือกไฟล์ Excel ที่ทำการเพิ่มข้อมูลแล้ว (File selection)
 3. ปุ่มแสดงข้อมูลจากไฟล์ Excel (Show data button)
 4. ปุ่มบันทึกข้อมูล (Save button)
- Bottom callout: รายการข้อมูลพนักงานที่อ่านจากไฟล์ Excel (Employee data list from Excel file)

รหัสพนักงาน	ชื่อพนักงาน	นามสกุลพนักงาน	เบอร์โทรศัพท์
LE-001	พิมพ์ลสิริ	ศรีจันทร์เพชร	087-5129256
WH-001	สายสุนีย์	พันทอง	088-0105936
GS-001	วชิร	เหลือละมัย	081-7722629
WH-002	วลัยพร	กัญญาเนห์	081-5522322
LE-002	ธวัฒน์	สุวรรณเจริญ	089-4090995
LE-003	ไข่	ชัยเนตร	080-5558065



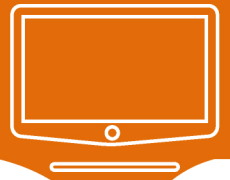

การเพิ่ม/แก้ไข ข้อมูลประเภทการจ่าย

การเพิ่มหรือแก้ไขข้อมูลประเภทการจ่ายสามารถทำได้โดยที่หน้าหลักข้อ โปรแกรมคลิกที่ปุ่ม

และ โปรแกรมจะแสดง หน้าจอ ดังรูป

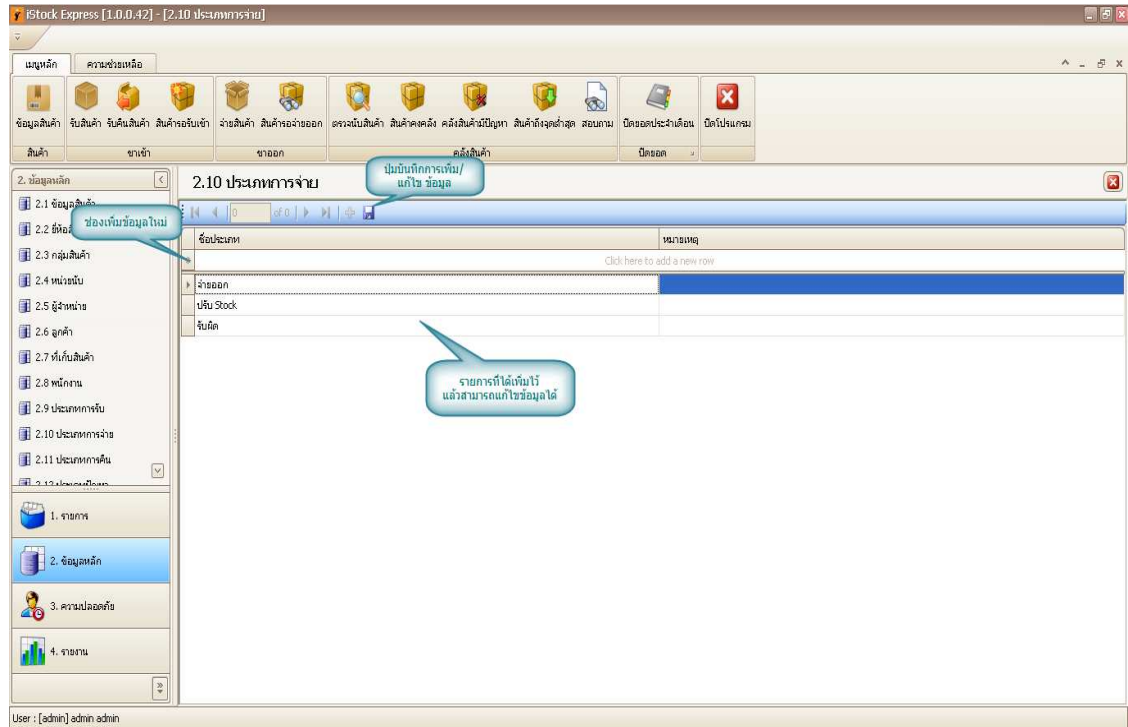

รายละเอียดเพิ่มเติม

ช่อง “ชื่อประเภท” มีไว้สำหรับกำหนดชื่อประเภท

ช่อง “หมายเหตุ” มีไว้สำหรับกำหนดชื่อพนักงาน

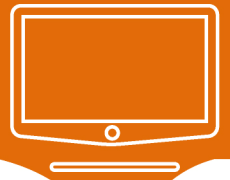

การเพิ่ม/แก้ไข ข้อมูลประเภทการคืน

การเพิ่มหรือแก้ไขข้อมูลประเภทการคืนสามารถทำได้โดยที่หน้าหลักขอโปรแกรมคลิกที่ปุ่ม

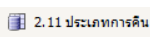
 และ  โปรแกรมจะแสดง หน้าจอดังรูป

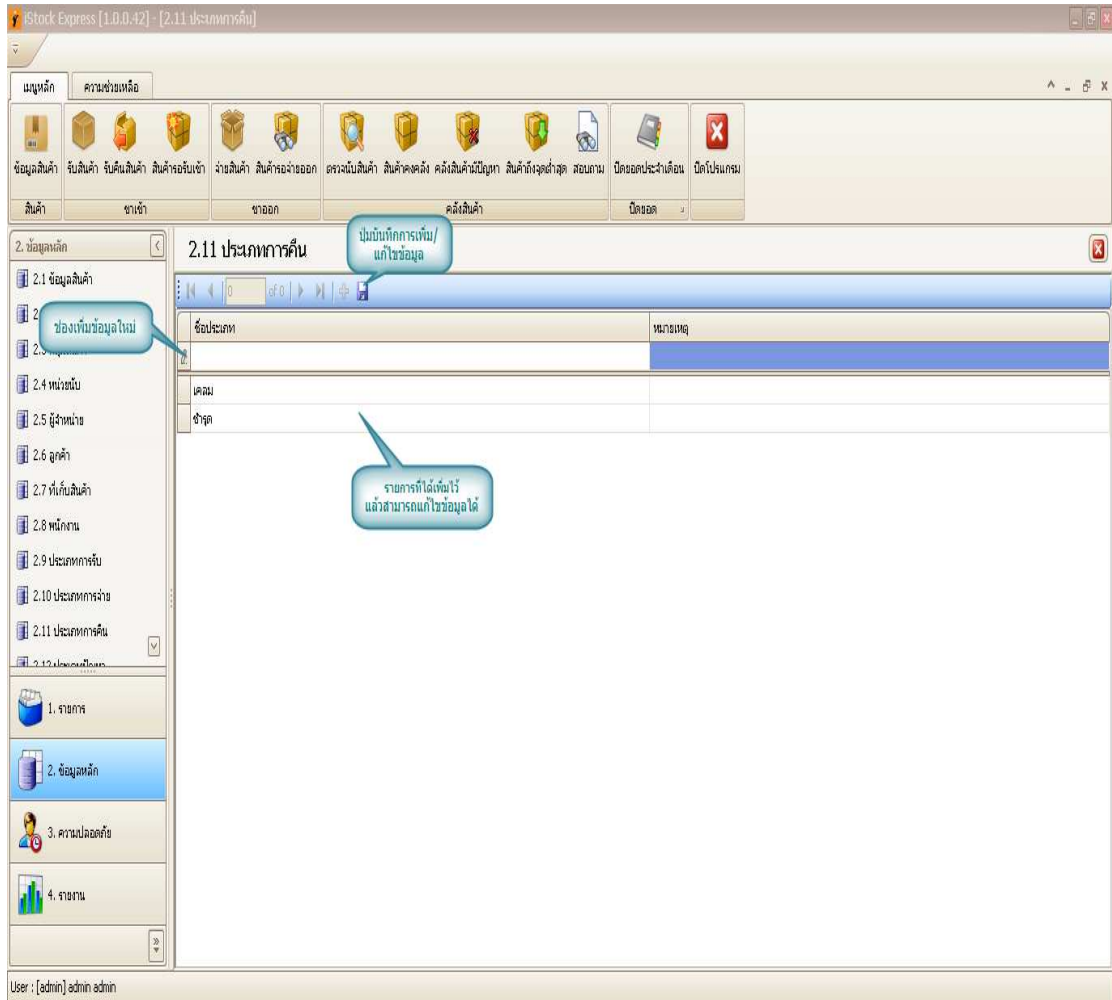

รายละเอียดเพิ่มเติม

ช่อง “ชื่อประเภท” มีไว้สำหรับกำหนดชื่อประเภท
ช่อง “หมายเหตุ” มีไว้สำหรับกำหนดชื่อพนักงาน

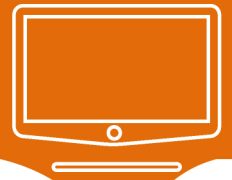

การเพิ่ม/แก้ไข ข้อมูลประเภทปัญหา

การเพิ่มหรือแก้ไขข้อมูลประเภทปัญหาสามารถทำได้โดยที่หน้าหลักชื่อ โปรแกรมคลิกที่ปุ่ม

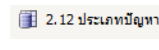
 และ  โปรแกรมจะแสดง หน้าจอดังรูป

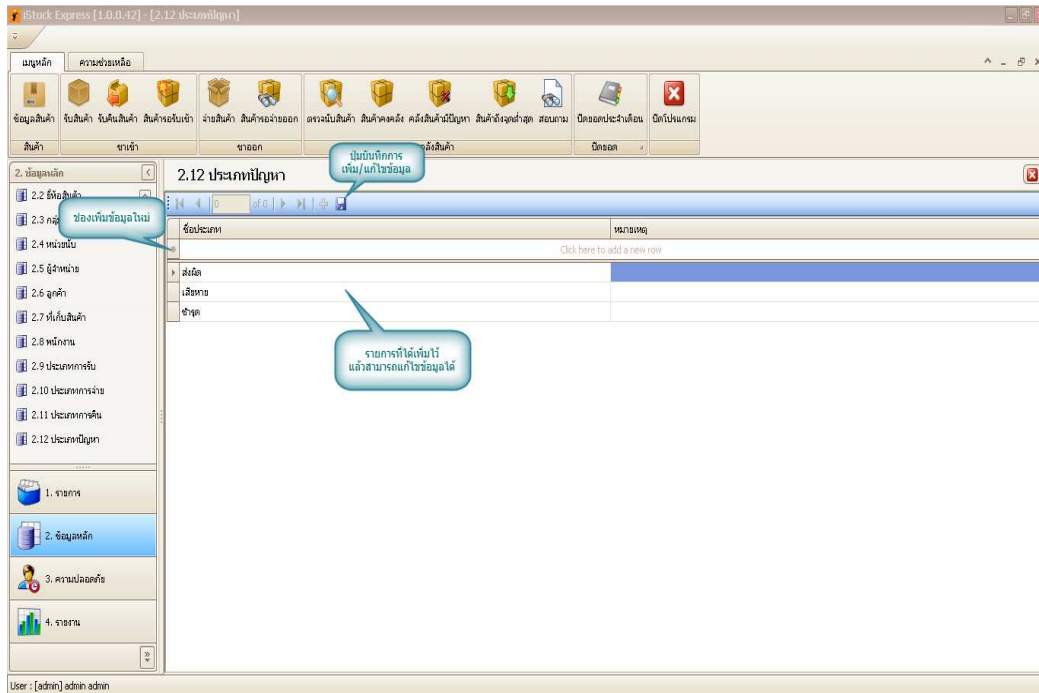

รายละเอียดเพิ่มเติม

ช่อง “ชื่อประเภท” มีไว้สำหรับกำหนดชื่อประเภท

ช่อง “หมายเหตุ” มีไว้สำหรับกำหนดชื่อพนักงาน

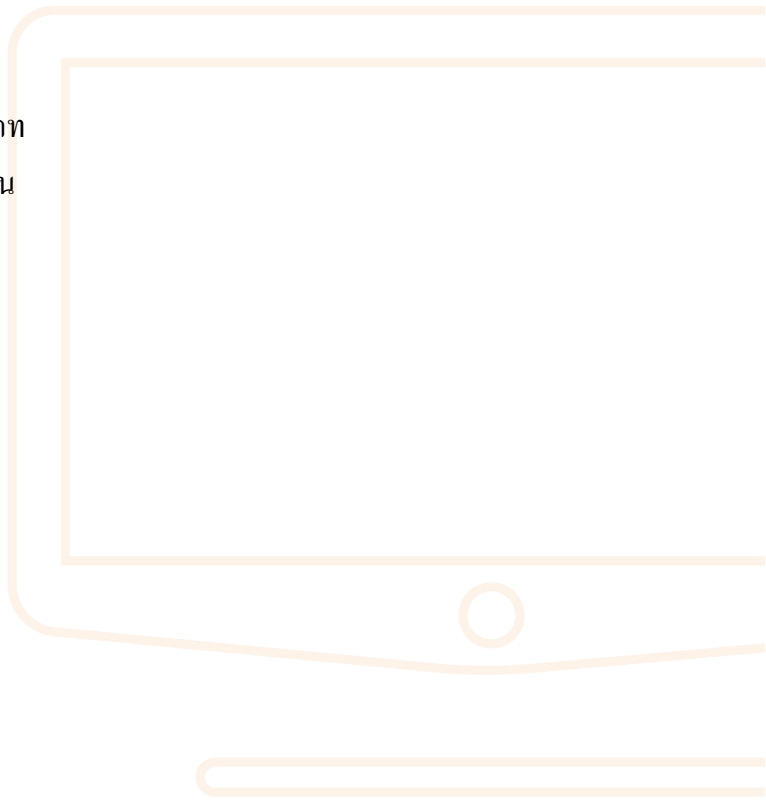

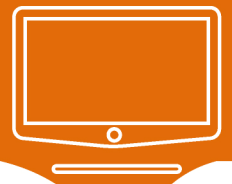

2

การบันทึกรายการ



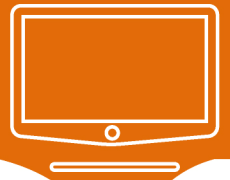

รายละเอียดทั่วไป

โดยในบับนี้จะเป็นการเพิ่มรายการต่างๆ ที่เป็นกิจกรรมในคลังสินค้าเพื่อปรับปรุงปริมาณสินค้าในระบบ

การรับสินค้า

การรับสินค้าให้ไปที่  →  หรือ  เพื่อเข้าสู่หน้ารายการรับสินค้า หน้าจอนี้จะแสดงรายการเอกสารที่ได้บันทึกไว้แล้ว

1.1 รับสินค้า

เงื่อนไขการค้นหา

เลขที่เอกสาร: ถึง

ประเภทการรับ:

วันที่:



เลขที่ใบส่งของ:

เลขที่อ้างอิง: ถึง



ผู้จำหน่าย:

ผู้รับ:

หมายเหตุ:

 

เลขที่เอกสาร	วันที่	ประเภท...	เลขที่ใบส่ง...	เลขที่อ้างอิง	รหัสผู้จำหน่าย	ชื่อผู้จำหน่าย	ผู้รับ	สถานะ	หมายเหตุ
GR 12060003	08/06/2012	จัดซื้อ	DO-8634263	INV-8346285	L-586	บริษัท มิสเตอร์โรลลูน จำกัด	A001	รอยืนยัน	
GR 12060001	01/06/2012	จัดซื้อ	DO-900001	INV-000001	L-587	บริษัท พิชกรอสมเม็กซ์ แอนด์ เอ็นจิเนียริ่ง จ...	A001	เอกสารถูกต้อง	
GR 12060004	20/06/2012	จัดซื้อ	DO-37264872	INV-8246455	L-587	บริษัท พิชกรอสมเม็กซ์ แอนด์ เอ็นจิเนียริ่ง จ...	A001	รับเข้าบางส่วน	
GR 12060005	27/06/2012	จัดซื้อ	DO-723547	INV-263748	L-585	บริษัท เทพปัญญา เอ็นจิเนียริ่ง กรุ๊ป จำกัด	A001	รับเข้าเรียบร้อยแล้ว	
GR 12060002	05/06/2012	จัดซื้อ	DO-923560	INV-0753485	L-584	ก.ดิไซรส์แดนเลส	A001	ยกเลิกเอกสาร	

รายการเอกสารการรับสินค้า ถ้าต้องการเข้าไปแก้ไขข้อมูลให้ทำการดับเบิลคลิกรายการที่ต้องการ

ถ้าต้องการเพิ่มเอกสารการรับใบใหม่ให้ทำการคลิกที่  หรือต้องการดูหรือแก้ไขข้อมูลให้ดับเบิลคลิกที่รายการที่ต้องการ

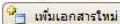

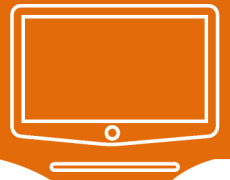
รับสินค้าเข้า

ปุ่ม Function ต่างๆจะแสดงแตกต่างกันตาม สถานะเอกสาร

พิมพ์บาร์โค้ด พิมพ์เอกสาร ยกเลิกเอกสาร รายการสินค้าแบบละเอียด

เลขที่เอกสาร : GR12060001
 ประเภท : จัดซื้อ
 วันที่ : 01/06/2012
 ผู้จำหน่าย : บริษัท พิษณุเกษตรอินทรีย์ แอนด์ เอ็นจิเนียริ่ง จ...
 หมายเหตุ :

ข้อมูลการรับสินค้า
 ข้อมูลการรับสินค้า
 ช่องเพิ่มรายการสินค้า

เลขที่ใบส่งของ : DO-000001
 เลขที่อ้างอิง : INV-000001
 ผู้รับ : admin admin
 สร้างโดย : admin admin
 แก้ไขโดย : admin admin
 สถานะ : เอกสารถูกต้อง

รหัสสินค้า	ชื่อสินค้า	Lot ผู้จำหน่าย	Serial	จำนวน	หน่วย	ราคา	รวม	รับ Lot	ใช้ Serial	รับ Serial	อายุ/วัน
2AJN-700-81	SWITCH PC-BOARD FOUR BUTTO			10	ชิ้น	100	1,000.00	<input type="checkbox"/>	<input type="checkbox"/>	<input type="checkbox"/>	
2AJN-700-82	STATE EAGLE BUTTON			50		500.00	500.00	<input checked="" type="checkbox"/>	<input type="checkbox"/>	<input type="checkbox"/>	365
2AJN-700-83	SWITCH/SPLSGRD KIT 20					2,000.00		<input type="checkbox"/>	<input type="checkbox"/>	<input type="checkbox"/>	
2AJN-700-84	AUDIO SIGNAL KIT			10	ชิ้น	300	3,000.00	<input type="checkbox"/>	<input type="checkbox"/>	<input type="checkbox"/>	
2AJN-700-85	CONTROL BOARD			10	ชิ้น	120	1,200.00	<input type="checkbox"/>	<input type="checkbox"/>	<input type="checkbox"/>	
2WES-P96-71	FAN			10	ชิ้น	1000	10,000.00	<input type="checkbox"/>	<input checked="" type="checkbox"/>	<input checked="" type="checkbox"/>	
2WES-P96-72	LOWER SET SCRAPER-COMLETE W/HOL...			10	ชิ้น	2000	20,000.00	<input checked="" type="checkbox"/>	<input type="checkbox"/>	<input type="checkbox"/>	90
2WES-P96-73	LAMP			10	ชิ้น	200	2,000.00	<input type="checkbox"/>	<input type="checkbox"/>	<input type="checkbox"/>	
2WES-P96-74	INLET TUBE KIT			10	ชิ้น	3000	30,000.00	<input type="checkbox"/>	<input type="checkbox"/>	<input type="checkbox"/>	
				จำนวนรวม :		100	ราคารวม :	94,700.00			

รายการสินค้าที่เพิ่มแล้ว



Record 1 of 10

สถานะของเอกสารการรับสินค้า

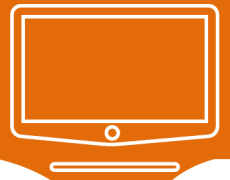
- สถานะ “รอยืนยัน” สถานะนี้จะสามารถแก้ไขข้อมูลได้ เพราะถ้ายังไม่ทำการ “ยืนยันเอกสารถูกต้อง” เอกสารใบนั้นจะยังไม่สามารถรับสินค้าเข้าคลังได้
- สถานะ “เอกสารถูกต้อง” สถานะนี้จะไม่สามารถแก้ไขข้อมูลใดๆได้ แต่สามารถยกเลิกเอกสารได้และสถานะนี้ยังสามารถ พิมพ์บาร์โค้ด, พิมพ์เอกสาร, รายการสินค้าแบบละเอียดที่จะแสดงรายการสินค้าที่มีการ รับ Lot, รับ Serial และในหน้าจอนี้ยังแสดงจำนวนสินค้าที่ได้ทำการ เก็บสินค้าเข้าคลังแล้ว ปุ่มนำเข้าสต็อกจะใช้เมื่อต้องการบันทึกข้อมูลสินค้าที่รับเข้าเข้าคลังโดยไม่ต้องใช้ Mobile สแกนรับเข้าคลัง
- สถานะ “รับเข้าบางส่วน” เอกสารจะเป็นสถานะ รับเข้าบางส่วน ก็ต่อเมื่อมีการใช้ Mobile ทำการรับเข้าสินค้าบางส่วนของเอกสารใบนั้นๆ สถานะนี้จะไม่สามารถ “ยกเลิกเอกสาร” ได้แล้ว
- สถานะ “รับเข้าเรียบร้อย” เอกสารจะเป็นสถานะ รับเข้าเรียบร้อย ก็ต่อเมื่อสินค้าทุกชิ้นในเอกสารใบนั้นใช้ Mobile ทำการรับเข้า

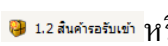

สินค้ารอรับเข้า

การดูรายการสินค้ารอรับเข้าให้ไปที่  →  หรือ  เมนูนี้จะแสดงรายการสินค้าที่รอรับเข้าคลัง โดยรายการสินค้าที่จะแสดงที่นี่จะเป็นรายการสินค้าในเอกสารการรับเข้าที่มีสถานะเป็น “เอกสารถูกต้อง” และเมื่อมีการใช้ Mobile ทำการรับเข้ารายการนั้นก็จะหายไปอัตโนมัติ

1.2 สินค้ารอรับเข้า

เงื่อนไขการค้นหา



สินค้า : ถึง

Lot ผู้จำหน่าย : ถึง

Lot : ถึง

Serial : ถึง

วันที่หมดอายุ : ถึง

 ค้นหา 

รหัสสินค้า	ชื่อสินค้า	Lot ผู้จำหน่าย	Lot	Serial	จำนวน	หน่วย	วันที่หมดอายุ
▶ ZWES-P96-71	FAN		12060001	12000001	1	ชิ้น	
ZWES-P96-71	FAN		12060001	12000002	1	ชิ้น	
ZWES-P96-71	FAN		12060001	12000003	1	ชิ้น	
ZWES-P96-71	FAN		12060001	12000004	1	ชิ้น	
ZWES-P96-71	FAN		12060001	12000005	1	ชิ้น	
ZWES-P96-71	FAN		12060001	12000006	1	ชิ้น	
ZWES-P96-71	FAN				1	ชิ้น	
ZWES-P96-71	FAN				1	ชิ้น	
ZWES-P96-71	FAN		12060001	12000009	1	ชิ้น	
ZWES-P96-71	FAN		12060001	12000010	1	ชิ้น	
ZWES-P96-72	LOWER SET SCRAPER-COM...		12060001		10	ชิ้น	30/08/2012
ZWES-P96-73	LAMP				10	ชิ้น	
ZWES-P96-74	INLET TUBE KIT				10	ชิ้น	
ZWES-P96-75	FAN ASSY				10	ชิ้น	
2AJN-700-81	SWITCH PC-BOARD FOUR ...				10	ชิ้น	
2AJN-700-82	STATE EAGLE BUTTON		12060001		10	ชิ้น	01/06/2013



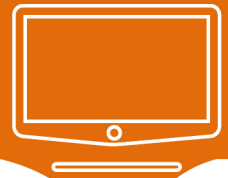

ย้ายสินค้า

การรับสินค้าให้ไปที่  →  หรือ  เพื่อเข้าสู่หน้ารายการย้ายสินค้า
หน้าจอนี้จะแสดงรายการเอกสารที่ได้บันทึกไว้แล้ว

1.3 ย้ายสินค้า

เงื่อนไขการค้นหา

เลขที่เอกสาร : ถึง

ประเภทการจ่าย :

วันที่ :

เลขที่อ้างอิง :

ผู้เบิกสินค้า :

ผู้ย้ายสินค้า :

ลูกค้า :

หมายเหตุ :

เลขที่เอกสาร	วันที่	ประเภท	เลขที่อ้างอิง	ชื่อลูกค้า	ผู้เบิกสินค้า	ผู้ย้ายสินค้า	สถานะ	หมายเหตุ
GI12060001	6/7/2012	จ่ายเพื่อขาย	DO-23453457	คัสติงเบเกอร์	กิตติ	admin	เอกสารถูกต้อง	
GI12060002	6/13/2012	จ่ายเพื่อขาย	DO-35889734	คุณปภาดาอินนา...	วิหวิธ	admin	รออินช้	
GI12060004	6/18/2012	จ่ายเพื่อขาย	DO-8384625	ร้าน CAFE MAYA	นาคิน	admin	จ่ายออกบางส่วน	
GI12060003	6/13/2012	จ่ายเพื่อขาย	DO-0023475	คุณวีจากรณี นี...	วิหวิธ	admin	จ่ายออกเรียบร้อยแล้ว	
GI12060005	6/28/2012	จ่ายเพื่อขาย	DO-34823985	TAYLOR SIEDELL	นาคิน	admin	รออินช้	

รายการเอกสารการย้ายสินค้า ถ้าต้องการเข้าไปแก้ไขข้อมูลให้ทำการดับเบิลคลิกที่รายการที่ต้องการ

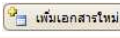
ถ้าต้องการเพิ่มเอกสารการจ่ายใบใหม่ให้ทำการคลิกที่  หรือต้องการดูหรือแก้ไขข้อมูลให้ดับเบิลคลิกที่รายการที่ต้องการ

ย้ายสินค้าออก

ปุ่ม Function ต่างๆจะแสดงแตกต่างกันตาม สถานะเอกสาร

เพิ่มฟอร์มเอกสาร ยกเลิกเอกสาร

เลขที่เอกสาร : GI12060001

ประเภท :

วันที่ : 07/06/2012

ลูกค้า : คัสติงเบเกอร์

หมายเหตุ :

เลขที่อ้างอิง : DO-23453457

ผู้เบิก : กิตติ เกือกกันสี

สร้างโดย : admin admin

แก้ไขโดย : [EditValue is null]

สถานะ : เอกสารถูกต้อง

รหัสสินค้า	ชื่อสินค้า	Lot ผู้จำหน...	Lot	Serial	จำนวน	หน่วย	ราคา	รวม	วันหมดอายุ
2AJN-700-81	SWITCH PC-BOARD FOUR BUTTO				5	ชิ้น	100	500	
2AJN-700-82	STATE EAGLE BUTTON		12060001		5	ชิ้น	50	250	
2WES-P96-71	FAN		12060001	12000001	1	ชิ้น	1000	1000	
2WES-P96-71	FAN		12060001	12000002	1	ชิ้น	1000	1000	
2WES-P96-71	FAN		12060001	12000003	1	ชิ้น	1000	1000	
2WES-P96-71	FAN		12060001	12000004	1	ชิ้น	1000	1000	

รายการสินค้าที่เพิ่มแล้ว



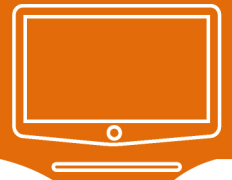

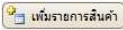

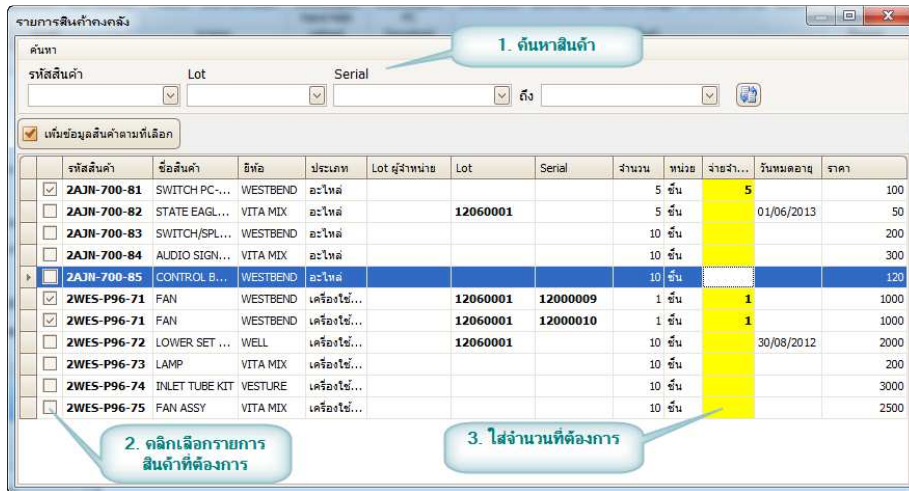
Record 1 of 6

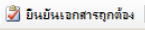

ถ้าต้องการเพิ่มรายการการจ่ายสินค้าให้ทำการคลิกที่ปุ่ม  ระบบจะแสดงหน้าต่างเลือกสินค้าขึ้นมา



สถานะของเอกสารการจ่ายสินค้า

- สถานะ “รอยืนยัน”   สถานะนี้จะสามารถแก้ไขข้อมูลได้ เพราะถ้ายังไม่ทำการ “ยืนยันเอกสารถูกต้อง” เอกสารใบนั้นจะยังไม่สามารถจ่ายสินค้าออกจากคลังได้
- สถานะ “เอกสารถูกต้อง”    สถานะนี้จะไม่สามารถแก้ไขข้อมูลใดๆได้ แต่สามารถยกเลิกเอกสารได้และสถานะนี้ยังสามารถ พิมพ์เอกสาร ถ้าไม่ต้องการใช้ Mobile ในการสแกนตัดสต็อกให้ใช้ปุ่ม จ่ายออกสต็อก เพื่อตัดสต็อก
- สถานะ “จ่ายออกบางส่วน”  เอกสารจะเป็นสถานะ จ่ายออกบางส่วน ก็ต่อเมื่อมีการใช้ Mobile ทำการจ่ายสินค้าบางส่วนของเอกสารใบนั้นๆ สถานะนี้จะไม่สามารถ “ยกเลิกเอกสาร” ได้แล้ว
- สถานะ “จ่ายออกเรียบร้อย”  เอกสารจะเป็นสถานะ จ่ายออกเรียบร้อย ก็ต่อเมื่อสินค้าทุกชิ้นในเอกสารใบนั้นใช้ Mobile ทำการจ่าย

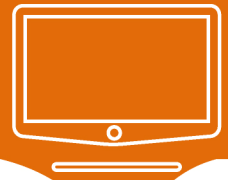

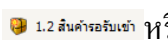
การดูรายการสินค้าที่รับเข้าให้ไปที่  1. รายการ →  1.2 สินค้ารับเข้า หรือ  สินค้ารับเข้า เมนูนี้จะแสดงรายการสินค้าที่รอรับเข้าคลัง โดยรายการสินค้าที่จะแสดงที่นี้จะเป็นรายการสินค้าในเอกสารการรับเข้าที่มีสถานะเป็น “เอกสารถูกต้อง” และเมื่อมีการใช้ Mobile ทำการรับเข้ารายการนั้นก็จะหายไปอัตโนมัติ

จ่ายสินค้าออก

ปุ่ม Function ต่างๆจะแสดงแตกต่างกันตาม สถานะเอกสาร

เพิ่มเอกสาร ยกเลิกเอกสาร

เลขที่เอกสาร : GH12060001

ประเภท : จ่ายเพื่อขาย

วันที่ : 07/06/2012

ลูกค้า : คัดตั้งแบบออริ

หมายเหตุ :

เลขที่อ้างอิง : DO-23453457

ผู้เบิก : กิตติ เฝือกกันสี

สร้างโดย : admin admin

แก้ไขโดย : [EditValue is null]

สถานะ : เอกสารถูกต้อง

ปุ่มเพิ่มรายการสินค้า



รหัสสินค้า	ชื่อสินค้า	Lot ผู้จำหน่าย...	Lot	Serial	จำนวน	หน่วย	ราคา	รวม	วันหมดอายุ
▶ 2AJN-700-81	SWITCH PC-BOARD FOUR BUTTO				5 ชิ้น		100	500	
2AJN-700-82	STATE EAGLE BUTTON		12060001		5 ชิ้น		50	250	
2WES-P96-71	FAN		12060001	12000001	1 ชิ้น		1000	1000	
2WES-P96-71	FAN		12060001	12000002	1 ชิ้น		1000	1000	
2WES-P96-71	FAN		12060001	12000003	1 ชิ้น		1000	1000	
2WES-P96-71	FAN		12060001	12000004	1 ชิ้น		1000	1000	

รายการสินค้าที่เพิ่มแล้ว

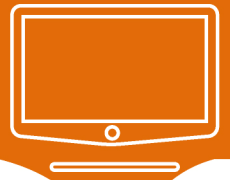
Record 1 of 6

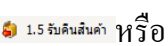

การคืนสินค้า

การคืนสินค้าให้ไปที่  →  หรือ  เพื่อเข้าสู่หน้ารายการการคืนสินค้าหน้าจอนี้จะแสดงรายการเอกสารที่ได้บันทึกไว้แล้ว

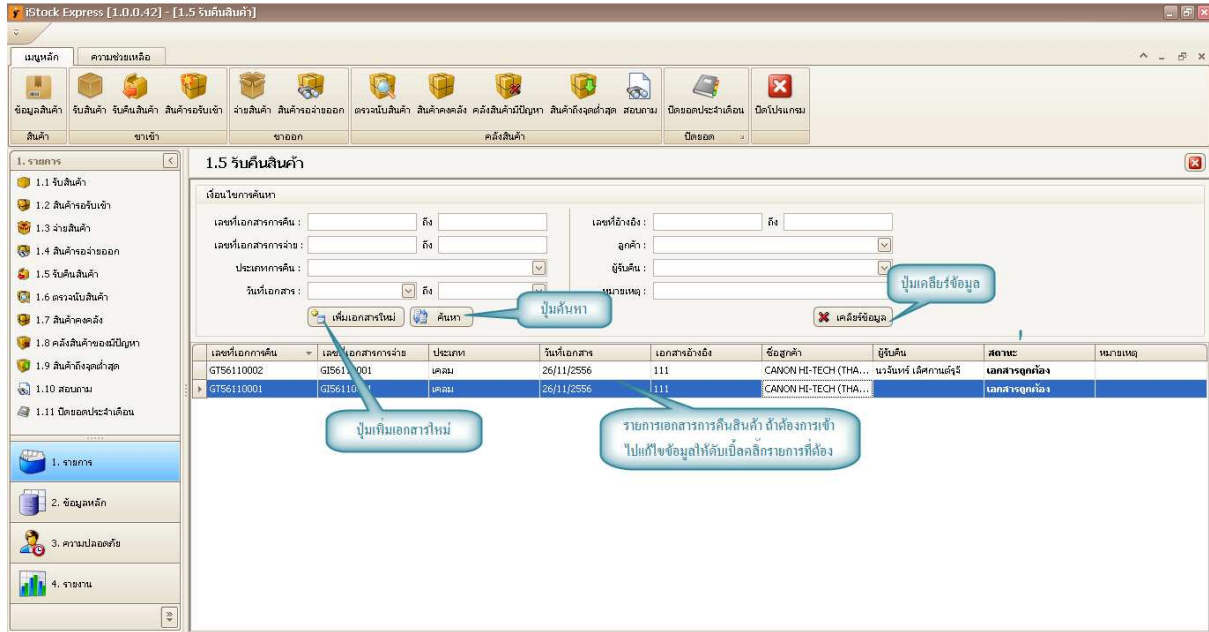

1. รายการ

1.5 รับคืนสินค้า

ปุ่มค้นหา

ปุ่มแก้ไขข้อมูล

ปุ่มเพิ่มเอกสารใหม่

รายการเอกสารการคืนสินค้า ถ้าต้องการเข้าไปแก้ไขข้อมูลให้ดับเบิลคลิกรายการที่ต้องการ

เลขที่เอกสารคืน	เลขที่เอกสารการจ่าย	ประเภท	วันที่เอกสาร	เอกสารอ้างอิง	ชื่อลูกค้า	ผู้รับคืน	สถานะ	หมายเหตุ
GT56110002	GT56110001	เคม	26/11/2556	111	CANON HI-TECH (THA... นวรินทร์ ใต้กานต์วี		เอกสารถูกจอง	
GT56110001	GT56110001	เคม	26/11/2556	111	CANON HI-TECH (THA... นวรินทร์ ใต้กานต์วี		เอกสารถูกจอง	

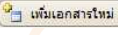
ถ้าต้องการเพิ่มเอกสารการจ่ายใบใหม่ให้ทำการคลิกที่  หรือต้องการดูหรือแก้ไขข้อมูลให้ดับเบิลคลิกที่รายการที่ต้องการ

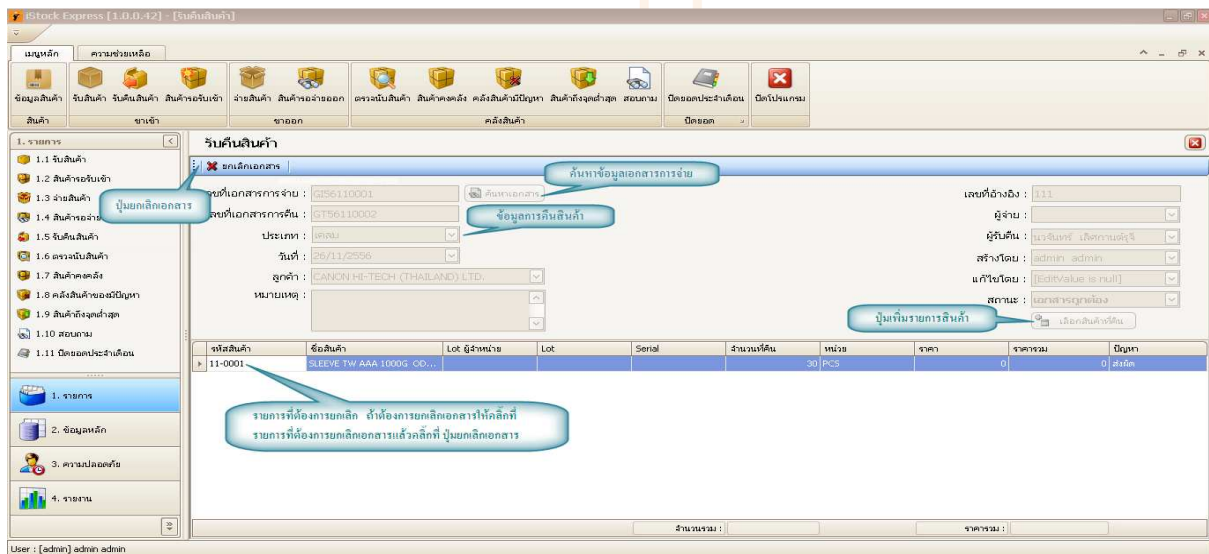

รับคืนสินค้า

ปุ่มยกเลิกเอกสาร

ค้นหาข้อมูลเอกสารการจ่าย

ข้อมูลการคืนสินค้า

ปุ่มเพิ่มรายการสินค้า

รายการที่ต้องการคลิก ถ้าต้องการยกเลิกการให้คลิกที่รายการที่ต้องการยกเลิกเอกสารแล้วคลิกที่ปุ่มยกเลิกเอกสาร

รหัสสินค้า	ชื่อสินค้า	Lot	ผู้จำหน่าย	Lot	Serial	จำนวนคืน	หน่วย	ราคา	จำนวน	ปีเก่า
11-0001	SLEEVE TW AAA 1000G OD...					30	PCS		0	0

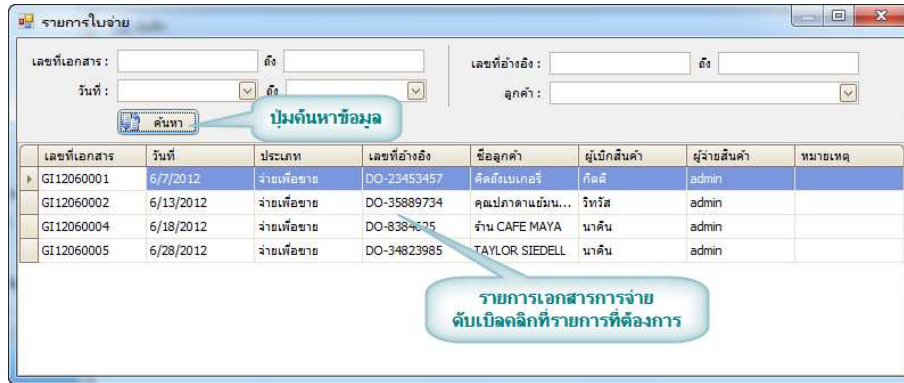
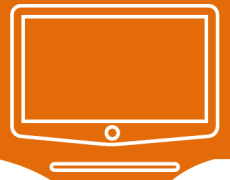

ขั้นตอนแรกต้องเลือกเอกสารการจ่ายก่อนด้วยปุ่ม

หลังจากเลือกเอกสารการจ่ายแล้วให้กดที่ปุ่ม เพื่อเลือกรายการสินค้าที่ต้องการคืน

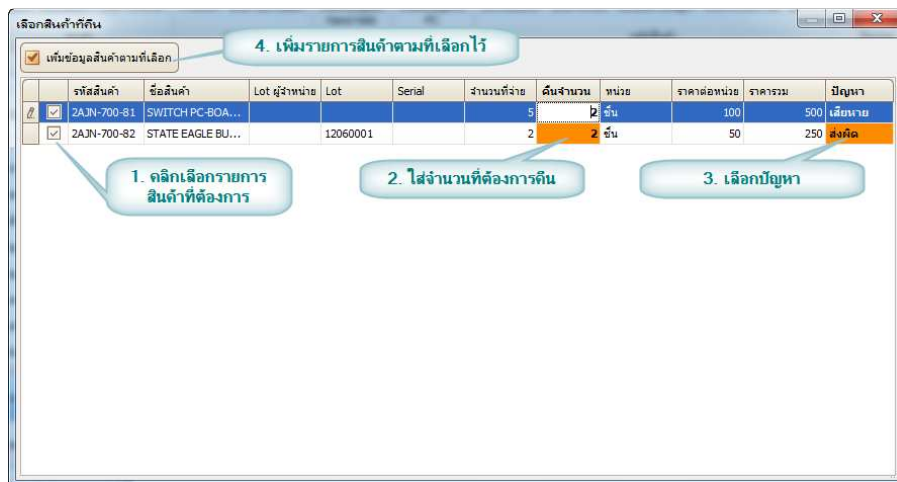

สถานะของเอกสารการคืนสินค้า

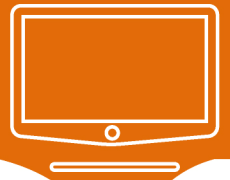

- สถานะ “รอยืนยัน” สถานะนี้จะสามารถแก้ไขข้อมูลได้ เพราะถ้ายังไม่ทำการ “ยืนยันเอกสารถูกต้อง” เอกสารใบนั้นจะถือว่ารับยังไม่ได้รับคืนสินค้าจริง
- สถานะ “เอกสารถูกต้อง” สถานะนี้จะไม่สามารถแก้ไขข้อมูลใดๆได้ แต่สามารถยกเลิกเอกสารได้และสถานะนี้ยังสามารถพิมพ์เอกสารได้



หมายเหตุ

รายการสินค้าที่ถูก ยืนยันเอกสารถูกต้อง ข้อมูลสินค้าที่รับคืนจะเข้าไปอยู่ในคลังสินค้ามีปัญหา

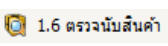
ตรวจนับสินค้า

การตรวจนับสินค้าให้ไปที่  →  หรือ  เพื่อเข้าสู่หน้า
รายการการตรวจนับสินค้าหน้าจอนี้จะแสดงรายการเอกสารที่ได้บันทึกไว้แล้ว
ถ้าต้องการเพิ่มเอกสารการจ่ายใบใหม่ให้ทำการคลิกที่  หรือต้องการดูหรือแก้ไขข้อมูล
ให้ดับเบิลคลิกที่รายการที่ต้องการ

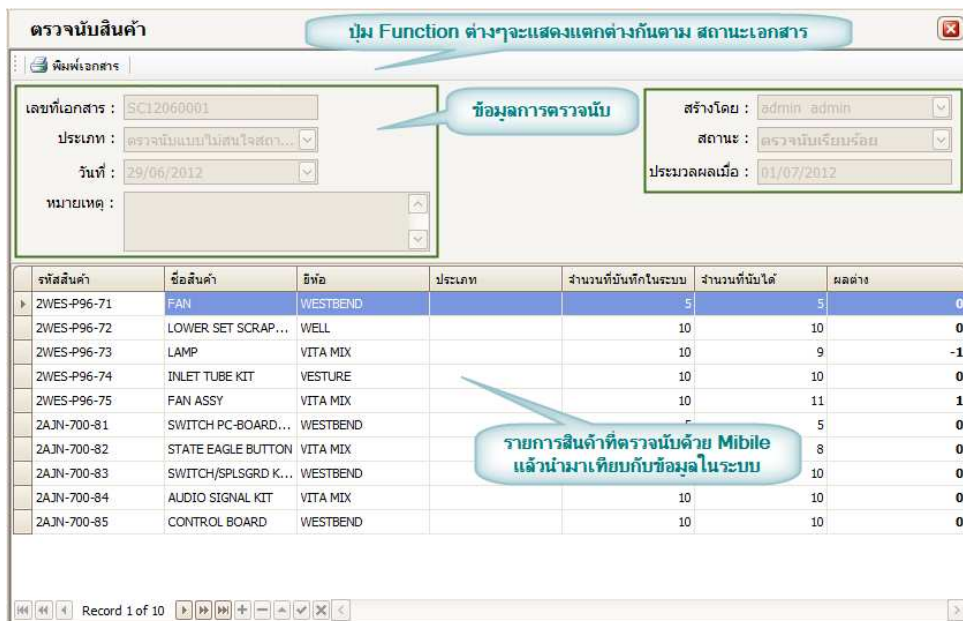

ตรวจนับสินค้า ปุ่ม Function ต่างๆจะแสดงแตกต่างกันตาม สถานะเอกสาร

พิมพ์เอกสาร

เลขที่เอกสาร : SCI2060001

ประเภท : ตรวจนับแบบใบสนใจสถาน...

วันที่ : 29/06/2012

หมายเหตุ :

สร้างโดย : admin admin

สถานะ : ตรวจนับเรียบร้อยแล้ว

ประมวลผลเมื่อ : 01/07/2012

รหัสสินค้า	ชื่อสินค้า	ยี่ห้อ	ประเภท	จำนวนที่บันทึกในระบบ	จำนวนที่นับได้	ผลต่าง
ZWES-P96-71	FAN	WESTBEND		5	5	0
ZWES-P96-72	LOWER SET SCRAP...	WELL		10	10	0
ZWES-P96-73	LAMP	VITA MIX		10	9	-1
ZWES-P96-74	INLET TUBE KIT	VESTURE		10	10	0
ZWES-P96-75	FAN ASSY	VITA MIX		10	11	1
2AJN-700-81	SWITCH PC-BOARD...	WESTBEND		5	5	0
2AJN-700-82	STATE EAGLE BUTTON	VITA MIX		8	8	0
2AJN-700-83	SWITCH/SPLSGRD K...	WESTBEND		10	10	0
2AJN-700-84	AUDIO SIGNAL KIT	VITA MIX		10	10	0
2AJN-700-85	CONTROL BOARD	WESTBEND		10	10	0

Record 1 of 10

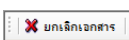

สถานะของเอกสารการตรวจนับสินค้า

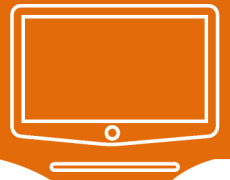
- สถานะ “รอยืนยัน”  สถานะนี้จะสามารถแก้ไขข้อมูลได้ เพราะถ้ายังไม่ทำการ “ยืนยันเอกสารถูกต้อง” เอกสารใบนั้นจะถือว่ารับยังไม่พร้อมที่จะตรวจนับ
- สถานะ “เอกสารถูกต้อง”  สถานะนี้จะไม่สามารถแก้ไขข้อมูลใดๆได้ แต่สามารถยกเลิกเอกสารได้และสถานะนี้ยังสามารถ



- สถานะ “ตรวจนับเรียบร้อยแล้ว”  สถานะนี้จะเกิดขึ้นหลังจากใช้ Mobile ทำการตรวจนับและอัปโหลดเข้า PC แล้วเพื่อให้ระบบทำการเทียบข้อมูลในระบบกับผลการตรวจนับเพื่อออก Report

สินค้าคงคลัง

การตรวจสอบสินค้าคงคลังให้ไปที่  →  1.9 สินค้าคงคลัง หรือ  เพื่อเข้าสู่หน้าสินค้าคงคลัง

1.9 สินค้าคงคลัง



เงื่อนไขการค้นหา

รหัสสินค้า: ถึง กลุ่มสินค้า:

ชื่อสินค้า: เลขSerial: ถึง

สถานที่เก็บสินค้า: เลขLot: ถึง

ชื่อสินค้า: วันหมดอายุ: ถึง

Drag a column header here to group by that column

รหัสสินค้า	ชื่อสินค้า	ชื่อสินค้า	กลุ่มสินค้า	Lot ผู้จำหน่าย	Lot	เลขSerial	จำนวน	หน่วยนับ	สถานที่เก็บ...	วันหมดอายุ
▶ 2WES-P96-71	FAN	WESTBEND			12060001	12000002	1	ชิ้น	FA001-1	
2WES-P96-71	FAN	WESTBEND			12060001	12000003	1	ชิ้น	FA001-1	
2WES-P96-71	FAN	WESTBEND			12060001	12000006	1	ชิ้น	FA001-1	
2WES-P96-71	FAN	WESTBEND			12060001	12000009	1	ชิ้น	FA001-1	
2WES-P96-72	LOWER SE...	WELL					10	ชิ้น	FA001-2	8/30/2012
2WES-P96-73	LAMP	VITA MIX					10	ชิ้น	FA001-3	
2WES-P96-74	INLET TUBE...	VESTURE					10	ชิ้น	FA001-1	
2WES-P96-75	FAN ASSY	VITA MIX					10	ชิ้น	FA001-3	
2AJN-700-81	SWITCH PC...	WESTBEND					5	ชิ้น	FA001-4	
2AJN-700-83	SWITCH/SP...	WESTBEND					10	ชิ้น	FA001-2	
2AJN-700-84	AUDIO SIG...	VITA MIX					10	ชิ้น	FA001-3	
2AJN-700-85	CONTROL	WESTBEND					10	ชิ้น	FA001-1	



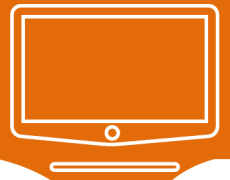

ตรวจสอบสินค้าที่มีปัญหา

การตรวจสอบสินค้าที่มีปัญหาหรือย้ายสินค้าไปอยู่คลังดีคำดีให้ไปที่



1.10 คลังสินค้าของมีปัญหา



คลังสินค้ามีปัญหา

เพื่อเข้าสู่หน้าคลังสินค้าของมีปัญหา

1.10 คลังสินค้าของมีปัญหา

เงื่อนไขการค้นหา

รหัสสินค้า : ถึง

ชื่อสินค้า :

สถานที่เก็บสินค้า :

ชื่อคลังสินค้า :

ปุ่มค้นหา **ปุ่มค้นหาข้อมูล**

กลุ่มสินค้า :

Lot : ถึง

Serial : ถึง

วันหมดอายุ : ถึง

เลขที่เอกสาร	รหัสสินค้า	ชื่อสินค้า	ชื่อคลังสินค้า	กลุ่มสินค้า	Lot ผู้จำหน่าย	Lot	Serial	จำนวน	หน่วยนับ	วันหมดอายุ	ปัญหา
GT12060001	2WES-P9...	FAN	WESTBEND			12060001	12000004	1	ชิ้น		ส่งผิด
GT12060002	2WES-P9...	FAN	WESTBEND			12060001	12000001	1	ชิ้น		เสียหาย

รายการสินค้ามีปัญหาของคลัง สามารถ
ดับเบิลคลิกที่รายการสินค้าที่ต้องการ
ย้ายไปคลังสินค้าดี

ถ้าต้องการย้ายสินค้าไปคลังดีให้ดับเบิลคลิกที่รายการที่ต้องการ

เก็บสินค้าเข้าคลังดี

ข้อมูลสินค้า

เลขที่เอกสาร : GT12060001

รหัสสินค้า : 2WES-P96-71 ชื่อสินค้า : FAN

Lot ผู้จำหน่าย : Lot : 12060001 Serial : 12000004

วันที่หมดอายุ : มีปัญหา : ส่งผิด

จำนวนที่ต้องการย้ายไปคลังดี : 1 / 1 ชิ้น



บันทึกการย้ายคลัง

กลับไปหน้ารายการสินค้า

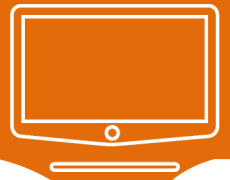
ใส่จำนวนที่ต้องการย้ายไปยัง
คลังสินค้าดี

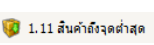

สินค้าถึงจุดต่ำสุด

การตรวจสอบสินค้าถึงจุดต่ำสุดให้ไปที่  →  หรือ  เพื่อเข้าสู่หน้า
สินค้าถึงจุดต่ำสุด

1.11 สินค้าถึงจุดต่ำสุด

เงื่อนไขการค้นหา

รหัสสินค้า : **ปุ่มพิมพ์รายงาน**
 ชื่อสินค้า : **ปุ่มค้นหาข้อมูล**

ชื่อรหัสสินค้า : **ปุ่มค้นหา**
 ชื่อสินค้า :

รหัสสินค้า	ชื่อสินค้า	กลุ่มสินค้า	ชื่อรหัสสินค้า	จำนวนขั้นต่ำ	จำนวน
▶ 2AJN-700-81	SWITCH PC-BOARD FO...		WESTBEND	50	5
2AJN-700-82	STATE EAGLE BUTTON		VITA MIX	10	8
2AJN-700-83	SWITCH/SPLSGRD KIT 20		WESTBEND	20	10
2AJN-700-84	AUDIO SIGNAL KIT		VITA MIX	200	10
2AJN-700-85	CONTROL BOARD		WESTBEND	45	10
2WES-P96-72	LOWER SET SCRAPER-...		WELL	100	10
2WES-P96-73	LAMP		VITA MIX	90	10

รายการสินค้าถึงจุดต่ำสุด

การสอบถามสินค้าเข้า-ออกให้ไปที่  →  หรือ  เพื่อเข้าสู่หน้าสอบถาม

เงื่อนไขการค้นหา

รหัสสินค้า : ถึง **เลือกเดือนและปีที่ต้องการดูข้อมูล**
 ประจำเดือน : มิถุนายน ค.ศ. 2012

ปุ่มแสดงข้อมูลตามทีเลือก

รหัสสินค้า	ชื่อสินค้า	ชื่อ	ประเภท	ยอดยกมา	คงเหลือ	หน่วย																					
☐ 2AJN-700-81	SWITCH PC-BOARD...	WESTBEND	อะไหล่		0	5 ชิ้น																					
<table border="1"> <thead> <tr> <th>Detail</th> <th>รหัสสินค้า</th> <th>วันที่</th> <th>เลขที่เอกสาร</th> <th>ประเภท</th> <th>รับเข้า</th> <th>จ่ายออก</th> </tr> </thead> <tbody> <tr> <td>▶</td> <td>2AJN-700-81</td> <td>6/1/2012</td> <td>GR12060001</td> <td>จัดซื้อ</td> <td>10</td> <td>0</td> </tr> <tr> <td></td> <td>2AJN-700-81</td> <td>6/7/2012</td> <td>GI12060001</td> <td>จ่ายเพื่อขาย</td> <td>0</td> <td>-5</td> </tr> </tbody> </table>							Detail	รหัสสินค้า	วันที่	เลขที่เอกสาร	ประเภท	รับเข้า	จ่ายออก	▶	2AJN-700-81	6/1/2012	GR12060001	จัดซื้อ	10	0		2AJN-700-81	6/7/2012	GI12060001	จ่ายเพื่อขาย	0	-5
Detail	รหัสสินค้า	วันที่	เลขที่เอกสาร	ประเภท	รับเข้า	จ่ายออก																					
▶	2AJN-700-81	6/1/2012	GR12060001	จัดซื้อ	10	0																					
	2AJN-700-81	6/7/2012	GI12060001	จ่ายเพื่อขาย	0	-5																					
▶ 2AJN-700-82	STATE EAGLE BUTT...	VITA MIX	อะไหล่		0	8 ชิ้น																					
▶ 2AJN-700-83	SWITCH/SPLSGRD ...	WESTBEND	อะไหล่		0	10 ชิ้น																					
▶ 2AJN-700-84	AUDIO SIGNAL KIT	VITA MIX	อะไหล่		0	10 ชิ้น																					
▶ 2AJN-700-85	CONTROL BOARD	WESTBEND	อะไหล่		0	10 ชิ้น																					
▶ 2WES-P96-71	FAN	WESTBEND	เครื่องใช้ไฟฟ้า		0	7 ชิ้น																					
▶ 2WES-P96-72	LOWER SET SCRAP...	WELL	เครื่องใช้ไฟฟ้า		0	10 ชิ้น																					
▶ 2WES-P96-73	LAMP	VITA MIX	เครื่องใช้ไฟฟ้า		0	10 ชิ้น																					
▶ 2WES-P96-74	INLET TUBE KIT	VESTURE	เครื่องใช้ไฟฟ้า		0	10 ชิ้น																					
▶ 2WES-P96-75	FAN ASSY	VITA MIX	เครื่องใช้ไฟฟ้า		0	10 ชิ้น																					

รายการสินค้าเข้าออกแต่ละเอกสาร

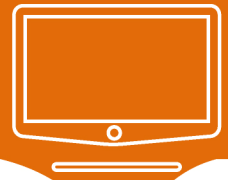

ปิดยอดประจำเดือน

เมื่อถึงสิ้นเดือนจำเป็นต้องปิดยอดในเดือนนั้นๆ ให้ไปที่

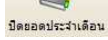

1.13 ปิดยอดประจำเดือน

หรือ  เพื่อเข้าสู่หน้าปิดยอดประจำเดือน

รหัสสินค้า	ชื่อสินค้า	ยอดยกมา	เข้า	ออก	คงเหลือ
2AJN-700-81	SWITCH PC-BOARD FO...	0	10	-5	5
2AJN-700-82	STATE EAGLE BUTTON	0	10	-2	8
2AJN-700-83	SWITCH/SPLSGRD KIT 20	0	10	0	10
2AJN-700-84	AUDIO SIGNAL KIT	0	10	0	10
2AJN-700-85	CONTROL BOARD	0	10	0	10
2WES-P96-71	FAN	0	12	-5	7
2WES-P96-72	LOWER SET SCRAPER-...	0	10	0	10
2WES-P96-73	LAMP	0	10	0	10
2WES-P96-74	INLET TUBE KIT	0	10	0	10
2WES-P96-75	FAN ASSY	0			10

ปุ่มบันทึก

ยอดคงเหลือที่จะยกยอดไปเดือนหน้า

หมายเหตุ

ถ้าไม่ทำการปิดยอดประจำเดือนระบบจะไม่ยอมให้ทำเอกสารใดๆของเดือนถัดไปได้